LUNOV MAGNUS STRIP

MARTI MISTERIJA

VANREDNI BROJ 28

CENA
120
DIN.

SMRTONOSNI UJED

MARTI MISTERIJA

NASTAVAK IZ PROŠLOG BROJA

MARTI MISTERIJA SE SUKOBIO SA UŽASNIM UBICOM KOJI IMA I „TREĆE OKO". ONO MU DAJE STRAŠNU MOĆ. MARTIJEVI PROTIVNICI SU I DVA NEVEROVATNA STVORENJA (MAČKA I HARPIJA). TA BIĆA SU DOŠLA IZ NEKE DRUGE DIMENZIJE. SAVEZNICI PROFESORA MISTERIJE SU, POREĐ VERNOG JAVE, JEDNA STARICA, PRIVIDNO POKOJNA, I „SKENERI", LIČNOSTI KOJE POSEDUJU IZUZETNE MENTALNE SPOSOBNOSTI. POSLE DUGOG TRAGANJA MARTI JE PRONAŠAO DA SE ULAZ U DRUGU DIMENZIJU NALAZI U MATO-GROSU.

PRVA VRATA...

RGHHRR!
STO MU GROMOVA!
FENIKS?! ALI OVO JE SAMO KIP!
MGGGHHH!
A ŠTA JE OVO?
KLAK
KLAK

NEVEROVATNO!
!
KRAAAK!

?
ALI... ZAŠTO SU PALI?
MGRRR!
TO JE BILO SAMO UZGREDNO PITANJE, PRIJATELJU. ZNAM DA NI TI NEMAŠ POJMA.
GLUPI MAČORU! NI ZAMKE VIŠE NE FUNKCIONIŠU.
PRESTANI!
KAŽEŠ DA PRESTANEM? ZNAŠ LI ŠTA ĆE SE DESITI AKO DOĐU DO PROLAZA?

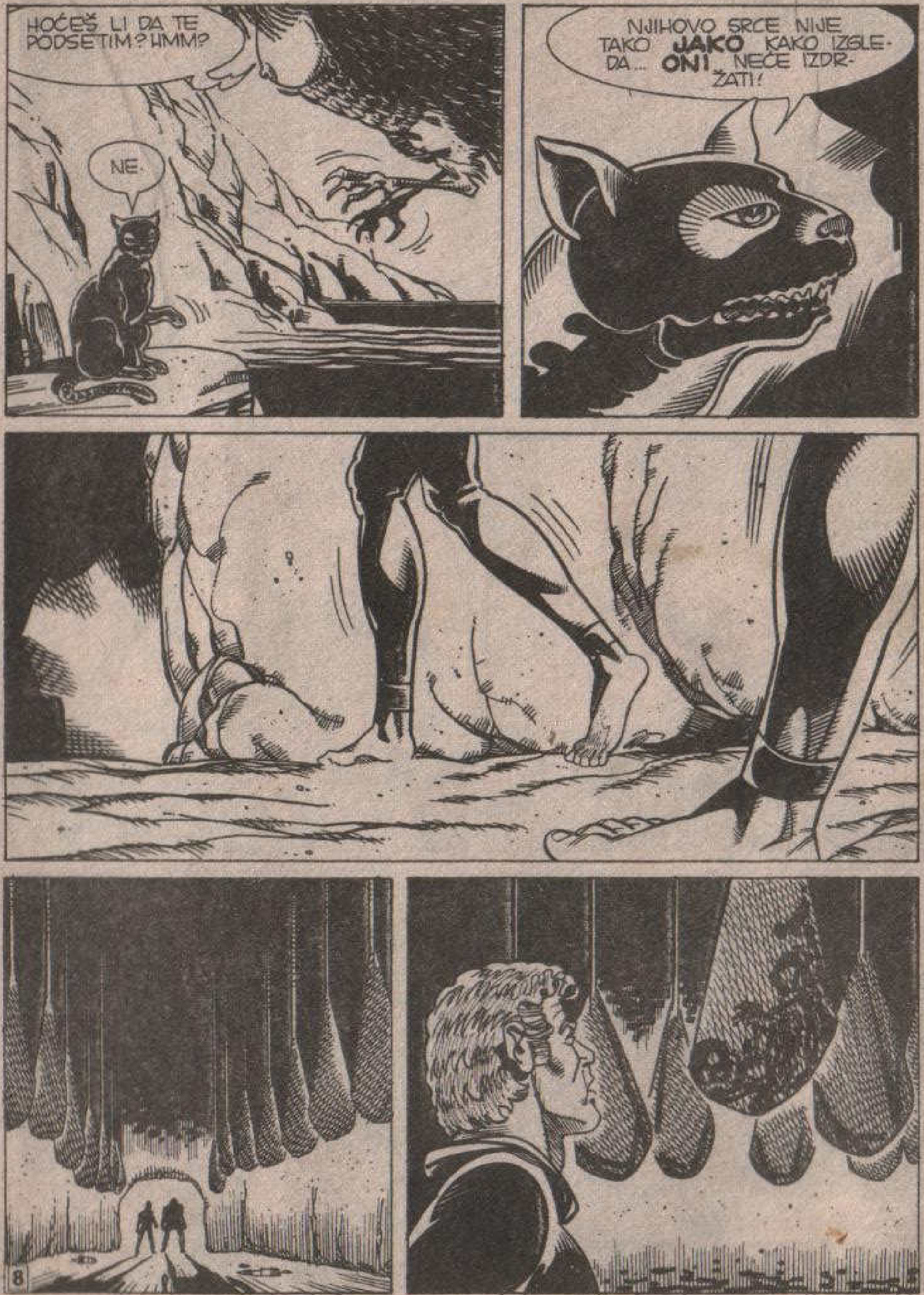
HOĆEŠ LI DA TE PODSETIM? HMM?
NE.
NJIHOVO SRCE NIJE TAKO JAKO KAKO IZGLEDA... ONI NEĆE IZDRŽATI!

ZA IME SVETA!
KO SU BILI OVI LJUDI?! ZAŠTO?
TLANK!

TAMO SE NEŠTO OTVORILO...
RRGHHR!
JOŠ JEDAN KIP!!
ILI MOŽDA...

OŽIVLJAVA!
NIJE MOGUĆE... NIJE MOGUĆE...
DŽINOVSKA ŽIVOTINJA JE ZASTALA KAO SKAMENJENA
...ZATIM...

KRAK!
KRAK!
LEZI, JAVA, LEZI!
STO MU GROMOVA! ZA DLAKU PA...
ON JE BIO STRAŽAR NA OVOM PROLAZU!

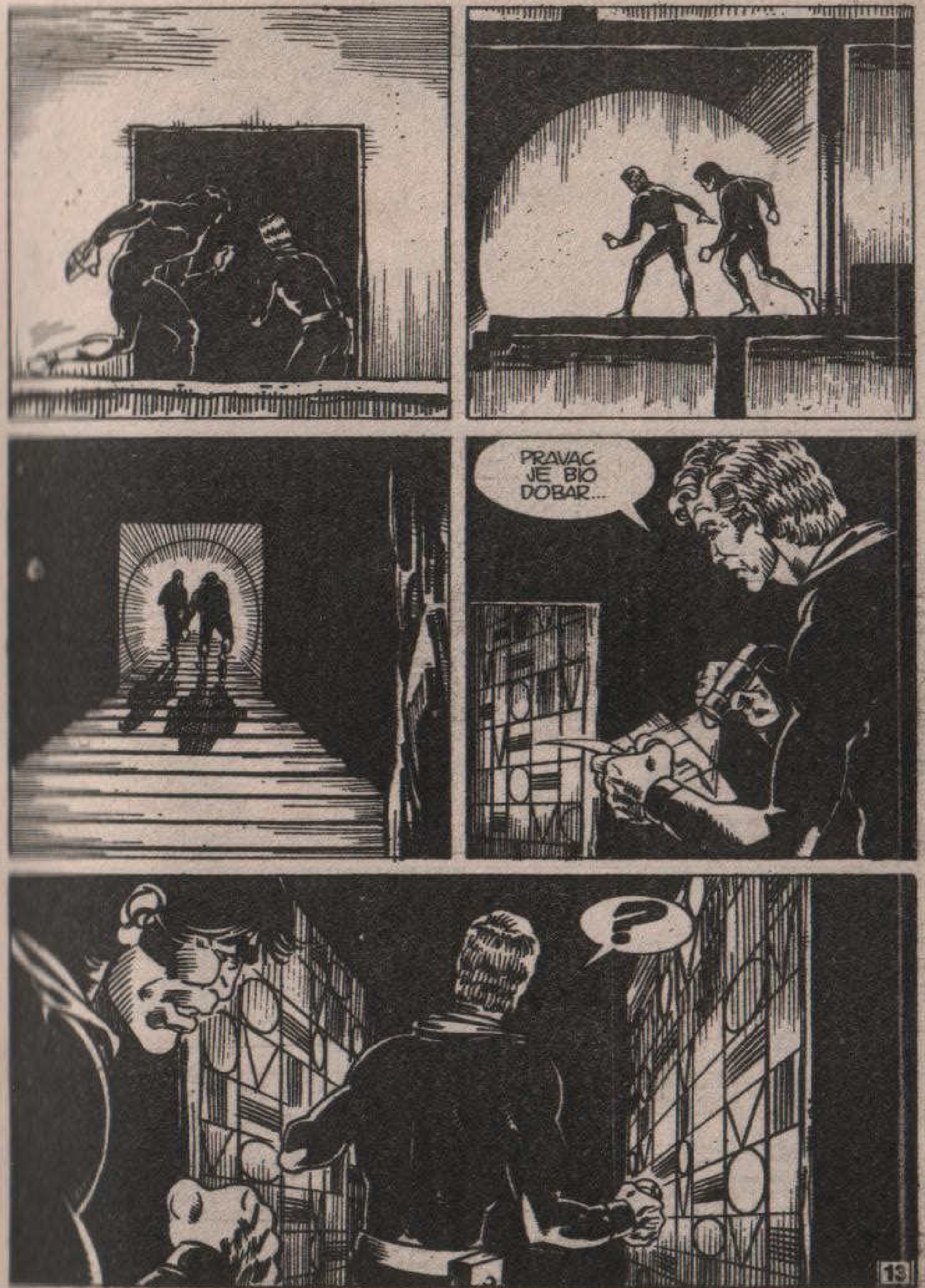
PRAVAC JE BIO DOBAR...
?

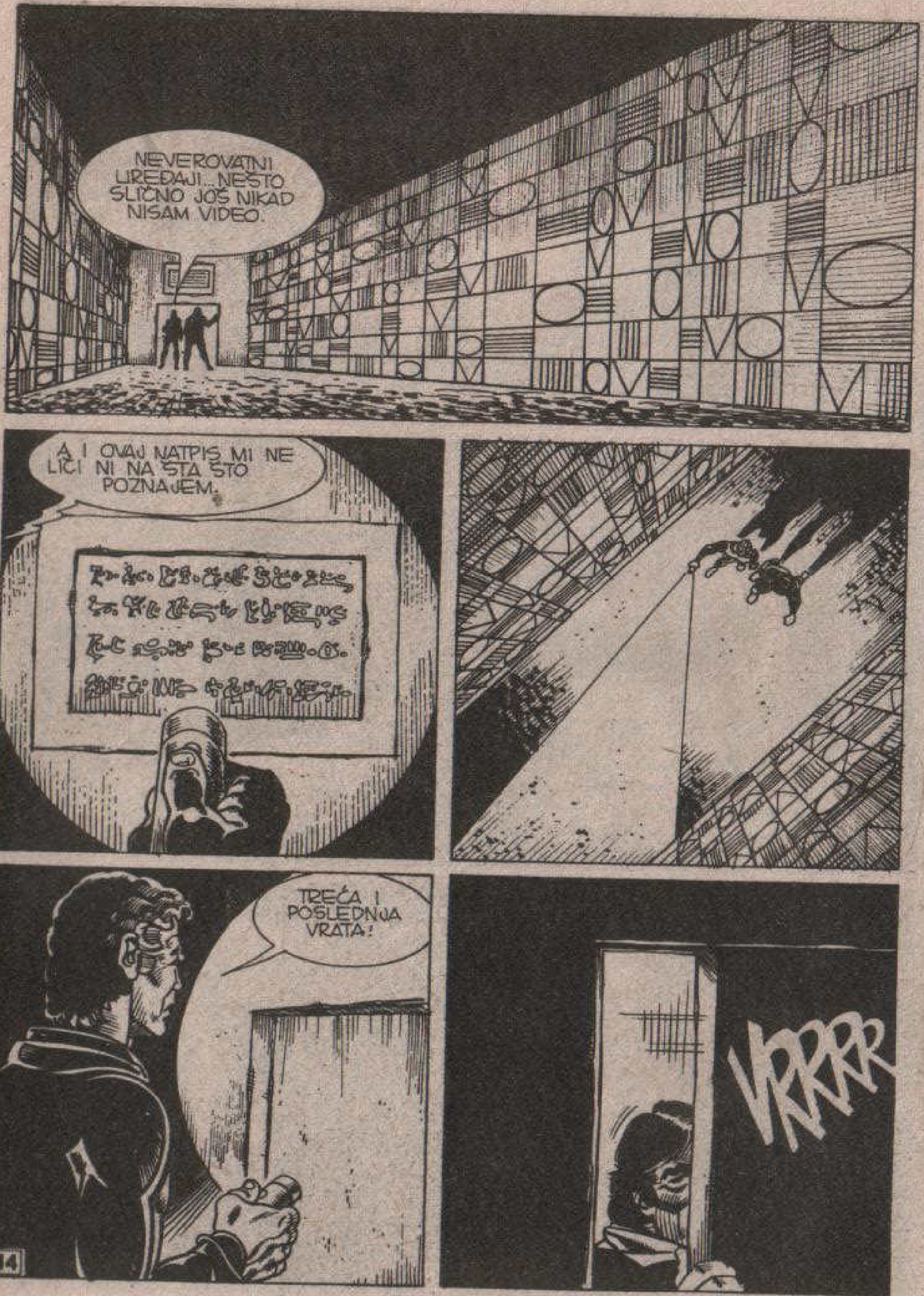
NEVEROVATNI UREĐAJI... NEŠTO SLIČNO JOŠ NIKAD NISAM VIDEO.
A I OVAJ NATPIS MI NE LIČI NI NA ŠTA ŠTO POZNAJEM.
TREĆA I POSLEDNJA VRATA!
VRRRR

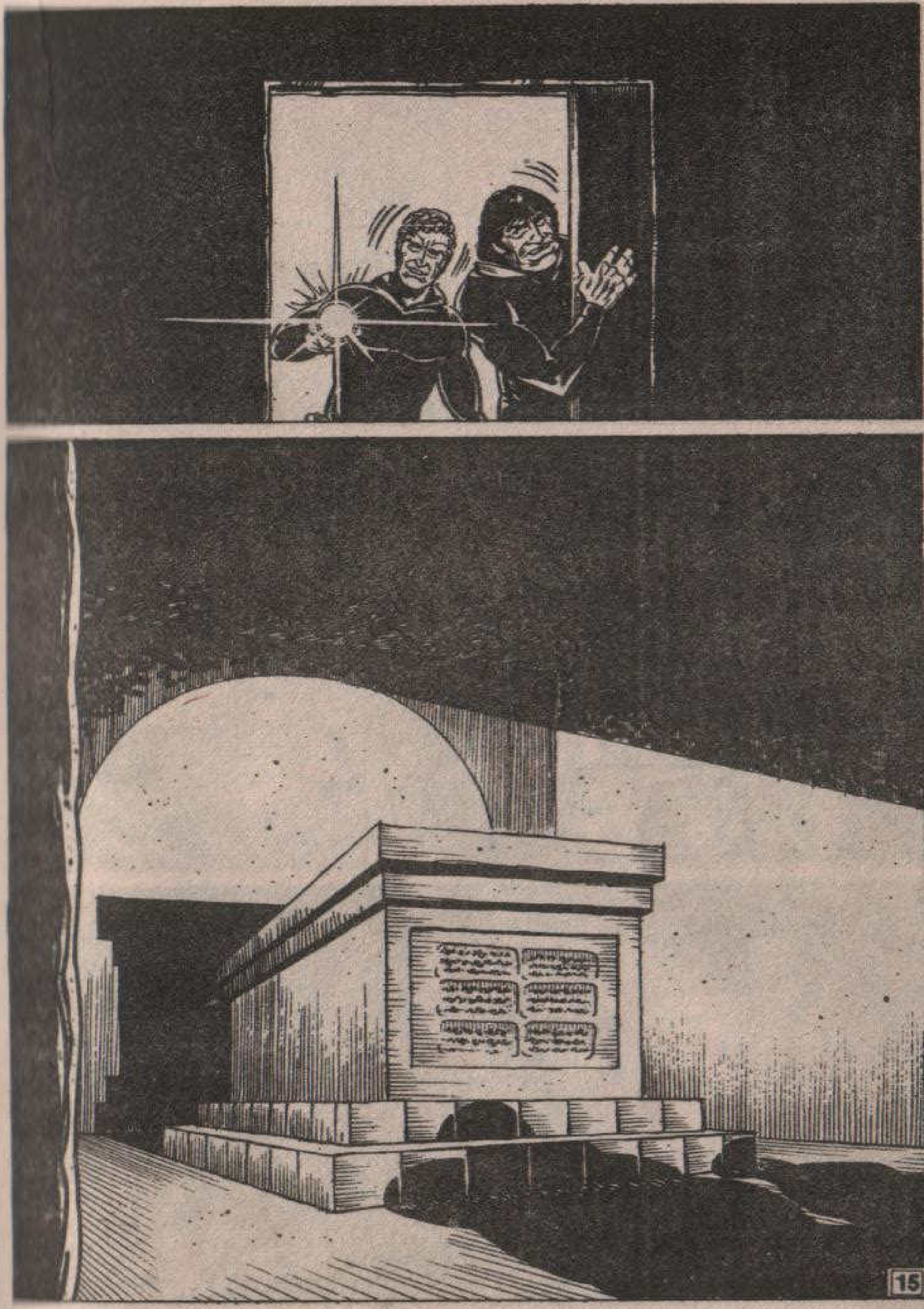

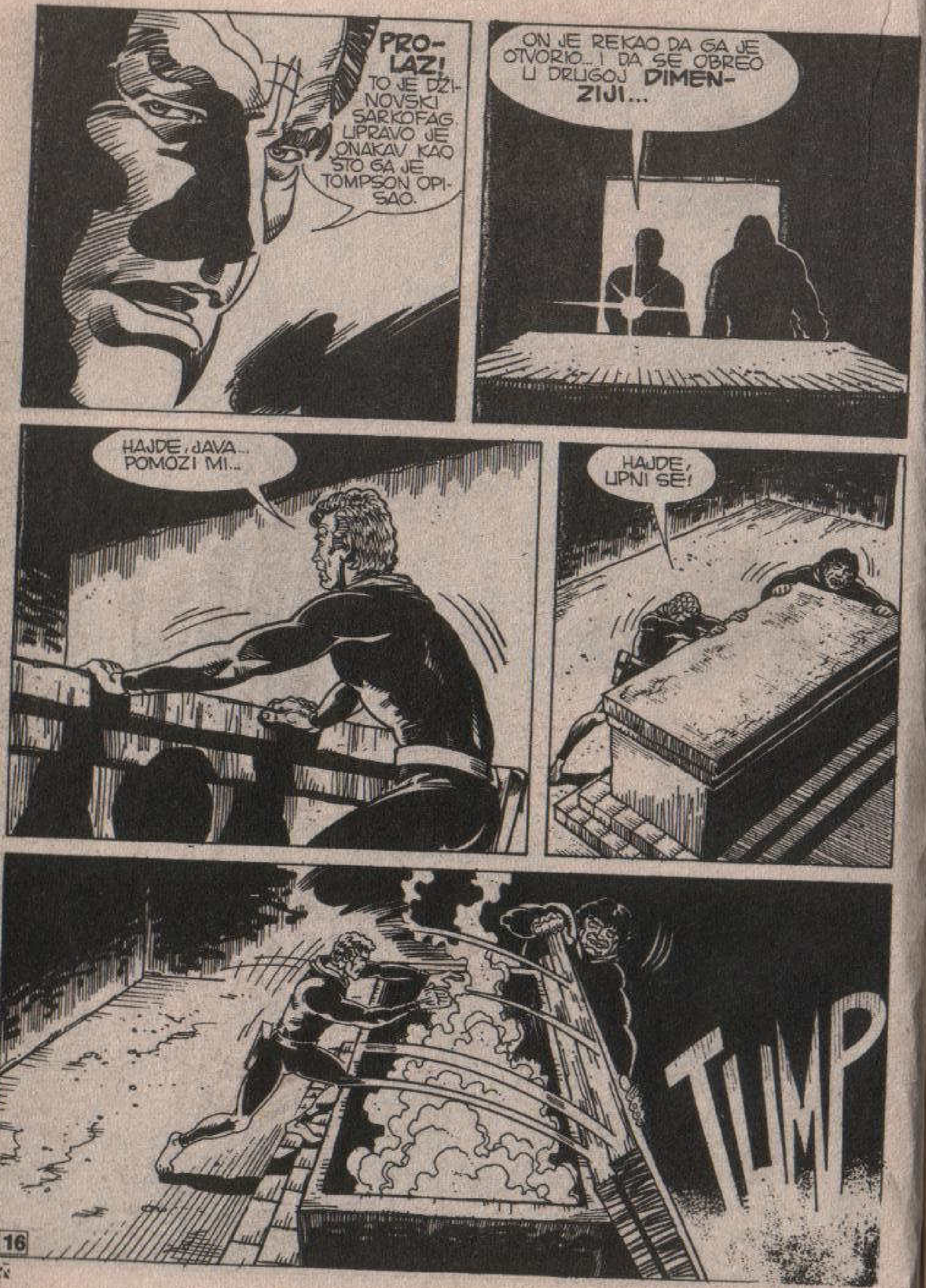
PRO-LAZ! TO JE DŽI-NOVSKI SARKOFAG. UPRAVO JE ONAKAV KAO ŠTO GA JE TOMPSON OPI-SAO.
ON JE REKAO DA GA JE OTVORIO... I DA SE OBREO U DRUGOJ DIMEN-ZIJI...
HAJDE, JAVA... POMOZI MI...
HAJDE, UPNI SE!
TUMP

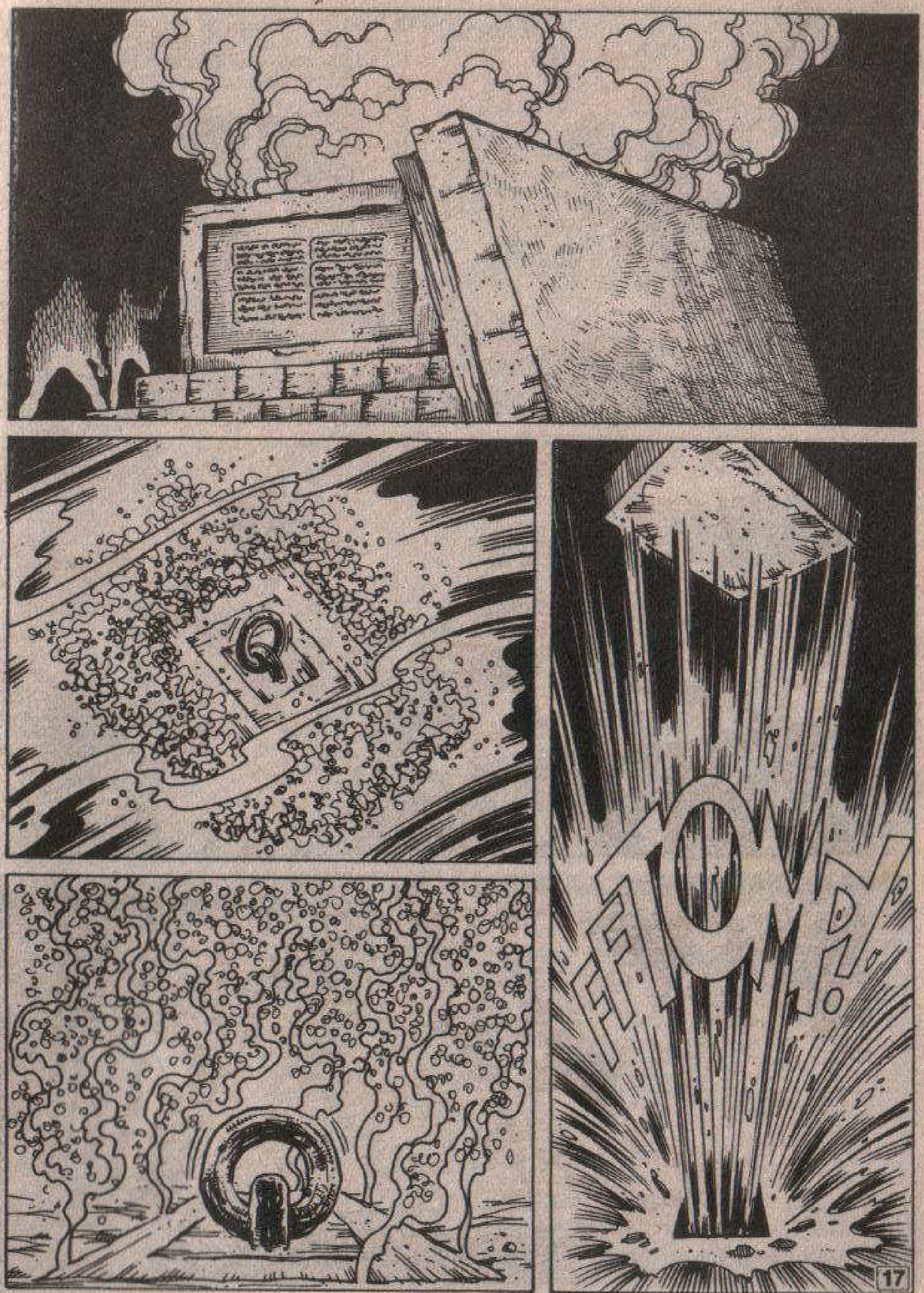
FFTOMP!

VOOOOOŠ
RRRUMBLE!
RRUMBLE!
A ŠTA SAD?

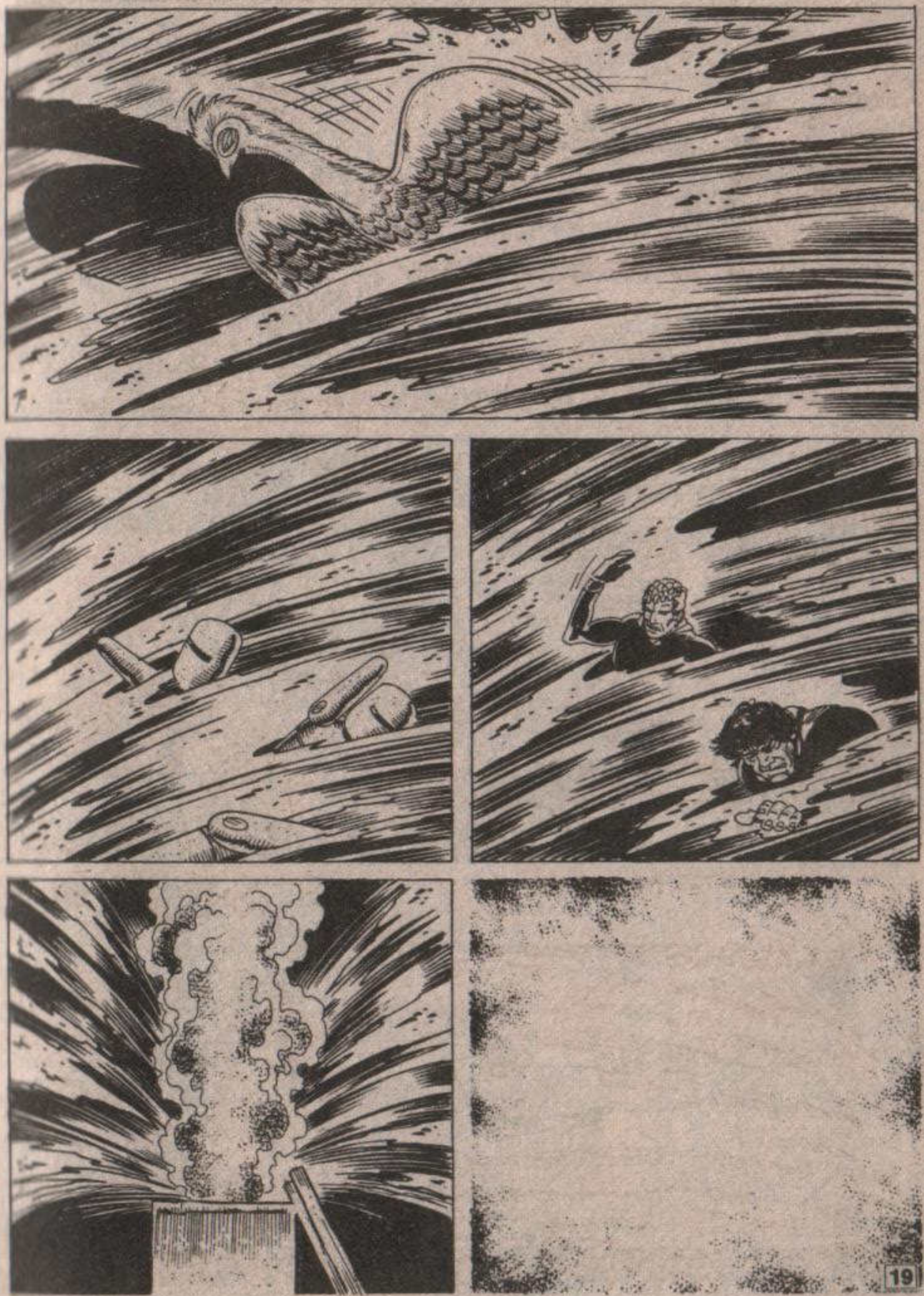

RGHRRR!
NE ZNAM, PRIJATELJU... NE ZNAM NI GDE SMO.
KASNO JE...
OH, KAKO JE KASNO!
AKO NA VREME NE STIGNEM NA **PROSLAVU ROĐENDANA,** STRAŠNO ĆE SE NAJLJUTITI.

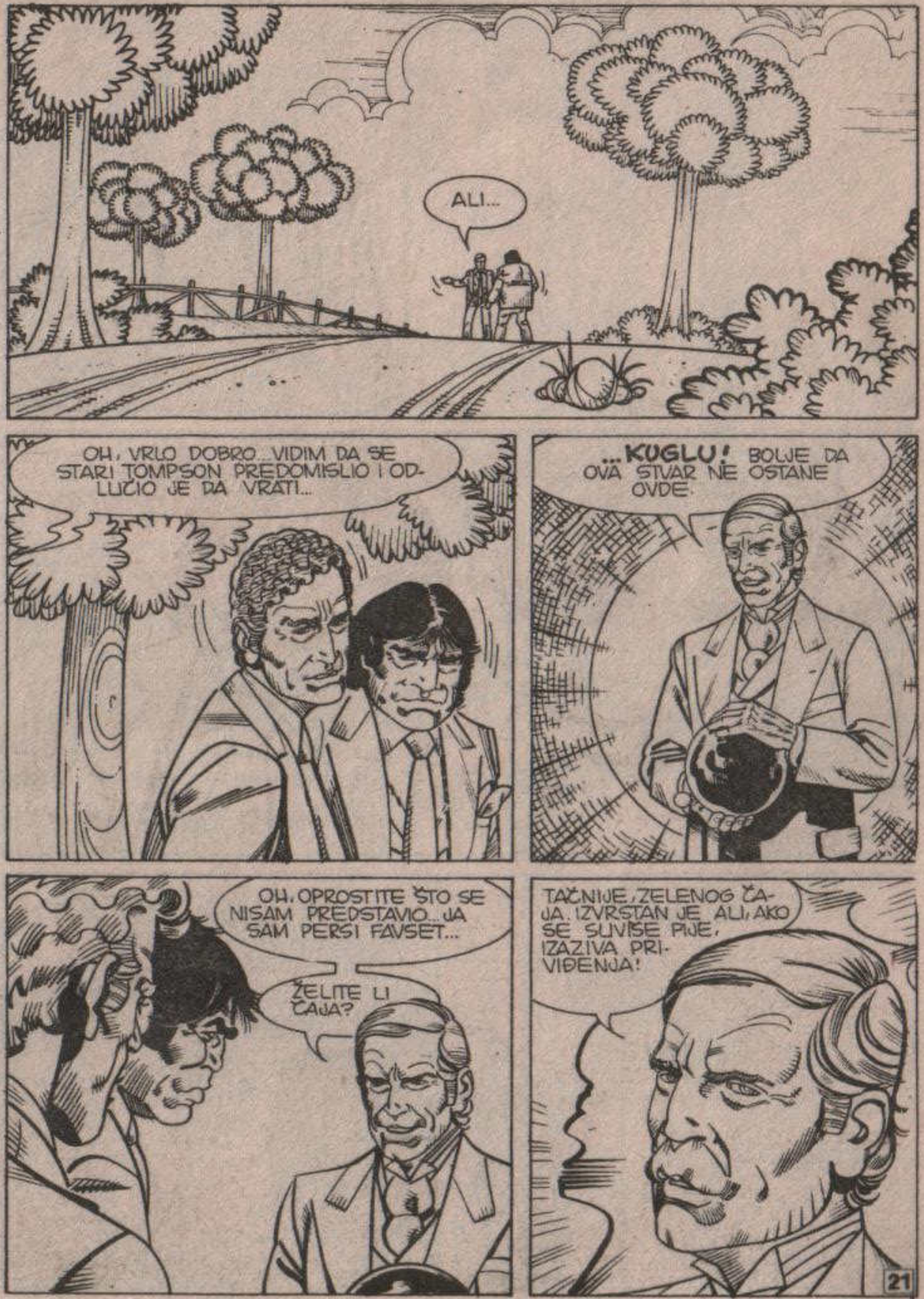
ALI...
OH, VRLO DOBRO... VIDIM DA SE STARI TOMPSON PREDOMISLIO I ODLUČIO JE DA VRATI...
...**KUGLU!** BOLJE DA OVA STVAR NE OSTANE OVDE.
OH, OPROSTITE ŠTO SE NISAM PREDSTAVIO... JA SAM PERSI FAVSET...
ŽELITE LI ČAJA?
TAČNIJE, ZELENOG ČAJA. IZVRSTAN JE, ALI, AKO SE SUVIŠE PIJE, IZAZIVA PRIVIĐENJA!

VELELEPNI GRAD.
OLIMPIJSKI STADION BIO JE KRCAT.
PREDSTAVNICI RAZNIH ZEMALJA ZAUZELI SU MESTO NA POČASNOJ TRIBINI.
HELIKOPTERI SLUŽBE OBEZBEĐENJA NADLETALI SU ČITAV KRAJ.
ALI, NIJEDNA MERA OPREZNOSTI NIJE MOGLA ZAUSTAVITI ČOVEKA SA TRI OKA KOJI JE SEDEO MEĐU GLEDAOCIMA.

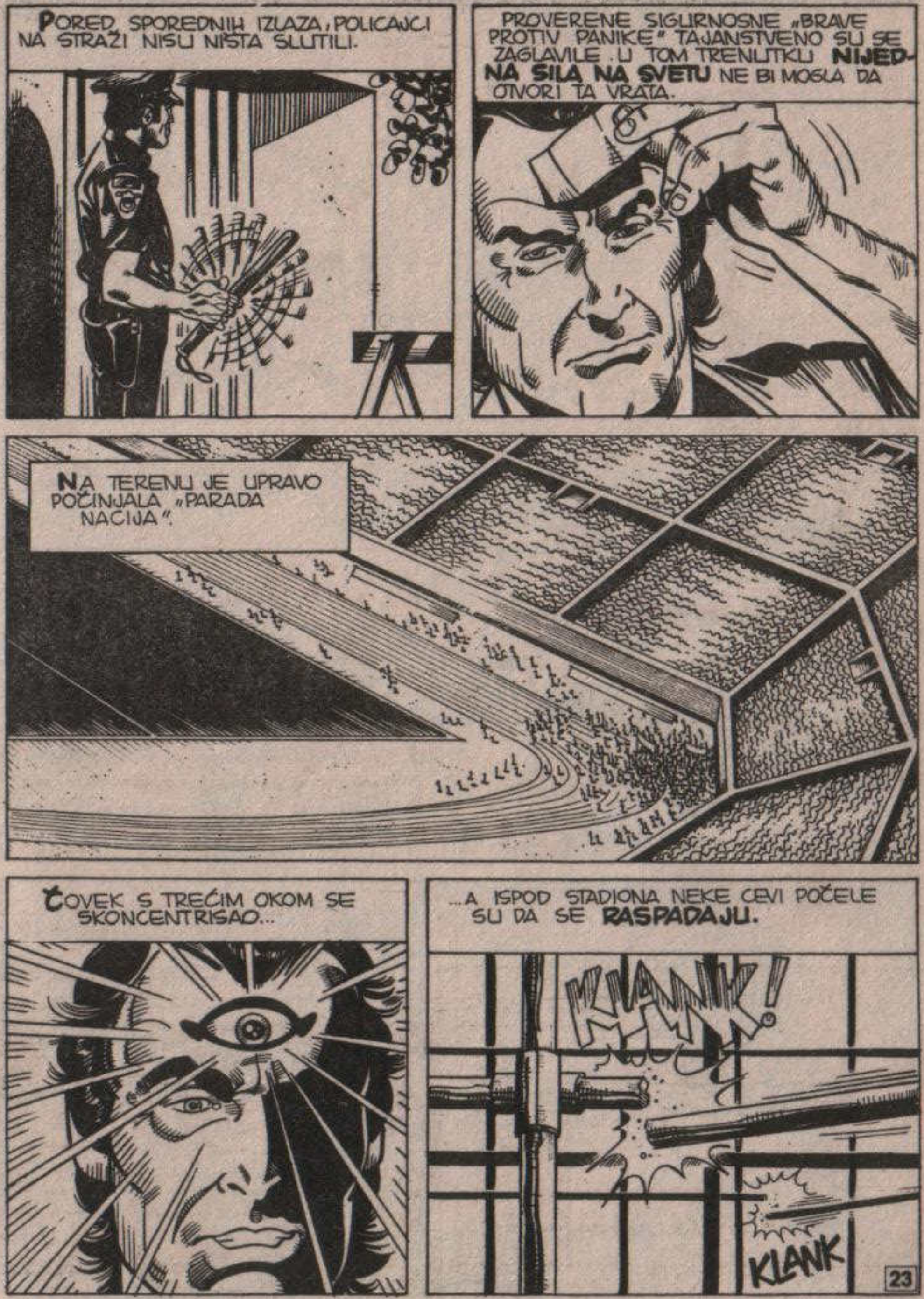
PORED SPOREDNIH IZLAZA, POLICAJCI NA STRAŽI NISU NIŠTA SLUTILI.
PROVERENE SIGURNOSNE „BRAVE PROTIV PANIKE" TAJANSTVENO SU SE ZAGLAVILE. U TOM TRENUTKU NIJEDNA SILA NA SVETU NE BI MOGLA DA OTVORI TA VRATA.
NA TERENU JE UPRAVO POČINJALA „PARADA NACIJA".
ČOVEK S TREĆIM OKOM SE SKONCENTRISAO...
...A ISPOD STADIONA NEKE CEVI POČELE SU DA SE RASPADAJU.
KLANK!
KLANK

U ISTOM TRENUTKU... ALI, TO MOŽDA NIJE TAČAN IZRAZ.
PRE NEKI DAN PRISUSTVOVAO SAM JEDNOM VAŠEM TELEVIZIJSKOM PROGRAMU.
SEĆAM SE DA STE IZNELI PRETPOSTAVKU O RAZVOJU JEDNE CIVILIZACIJE REPTILA.
PRIZNAJEM DA SU VAŠE TVRDNJE BILE IZUZETNO SMELE. REKLI STE ONO ŠTO MISLITE...
"...I NIJE VAM BILO NEPRIJATNO DA IZNESETE DA SU, MADA SE SUŠTINSKI RAZLIKUJU OD ČOVEKA U NJEGOVOM DANAŠNJEM STANJU, MOGLI DA DOSTIGNU STANJE RAZVOJA KOJE BI SE MOGLO UPOREDITI SA NAŠIM."
E, KOD NAS SE DESILO NEŠTO SLIČNO. KOD NAS NE DOMINIRA STVARNOST VEĆ SNOVI.

SAN JE TIPIČAN ZA SVA LJUDSKA BIĆA. ALI ZA MNOGE JE ON STVARNIJA DIMENZIJA.
UZMIMO, NA PRIMER, MENE. ČITAV MOJ ŽIVOT SE ODVIJAO POD DOMINACIJOM SNA DA PRONAĐEM IBESOV HRAM.
ZDRAVO, PERSI.
ZDRAVO, DŽONE.
NAŠAO SAM GA I TRENUTNO STE I VI U NJEMU. A U NJEMU SU I MNOGI DRUGI KOJI SU NASTAVILI DA SANJAJU...
PERSI! KASNO JE! SVI TE ČEKAJU.
EVO, DOLAZIM.
OBEZBEDI MESTA ZA OVA DVA PRIJATELJA. U KRAJNJOJ LINIJI, PROSLAVA JE ZA VAS I ORGANIZOVANA.
ZA NAS?

NARAVNO. DA VAM, MOŽDA, DANAS NIJE ROĐENDAN?
NE...NE!
DOBRO. NIJE VAŽNO. MI ĆEMO, U SVAKOM SLUČAJU, SLAVITI.
IZVOLITE. ZAUZMITE MESTA.
DOBRO DOŠAO, MARTI! DOBAR DAN, MISTER JAVA.
RGHH?
PITATE SE OTKUD ONA OVDE? PA, MOJA PRIJATELJICA JE UVEK SANJALA DA BUDE PORED MENE.
26

I PRAVO DA VAM KAŽEM, NE MOGU DA JOJ ZAMERIM. NE ZNAM DA LI STE TO PRIMETILI, ALI JA SAM JOŠ I SAD LEP ČOVEK.
OH, PERSI.
HM... MOGU LI DA VAS PONUDIM ČAJEM? ZELENIM ČAJEM... IZVRSTAN JE, SAMO, NE SMETE GA PITI SUVIŠE.
MOŽE DA IZAZOVE PRIVIĐENJA. TO SAM SAVRŠENO SHVATIO. A, KAD SMO VEĆ KOD PRIVIĐENJA, S OBZIROM DA VERUJEM DA SAM IZGUBIO ZDRAV RAZUM, MOŽETE LI MI DATI ODGOVOR NA NEKA MOJA PITANJA?
OH, NARAVNO, NARAVNO! MI SMO U STANJU DA ODGOVORIMO NA BILO KAKVA PITANJA.
ŠTA HOĆETE DA SAZNATE?
DA LI JE OVO ČUVENA **DRUGA DIMENZIJA** O KOJOJ JE TOMPSON GOVORIO? ŠTA ĆE BITI SA **KUGLOM**? ŠTA ĆE BITI SA ČOVEKOM SA TRI OKA, **MAČKOM I HARPIJOM?**
ČOVEKOM SA TRI OKA? DIVAN MOMAK!
27

USPEO JE ČAK DOVDE DA DOĐE. ALI DIMENZIJA SNA NIJE MU BILA DOVOLJNA.
VI BOLJE OD MENE ZNATE DA BI PRENOŠENJE NEKIH SNOVA U STVARNOST PREDSTAVLJALO STRAHOVITI RIZIK.
JEDAN PETAR PAN NE STARI... ON MOŽE DA POSTOJI SAMO NA OSTRVU KOJE NE POSTOJI, NA ZEMLJI BI BIO JEDNOSTAVNO NEPODESAN.
I DA SU SE ŽENE KOJE SU VOLELI DANTE I PETRARKA MATERIJALIZOVALE, SIGURAN SAM DA BI ONI PRESTALI DA IH VOLE I PIŠU PREDIVNE PESME.
ALI, TOMPSON NIJE HTEO DA ČUJE ZA TO. ZALJUBIO SE U JEDNU OVDAŠNJU A, KAD JE ČUO DA ONA OČEKUJE BEBU, POBEGAO JE.
"...PONEVŠI KUGLU ILI KLJUČ KOJI PROLAZU OMOGUĆAVA DA SE OTVORI. ONA JE STIGLA MALO KASNIJE."

I, JADNI, NESREĆNI DEČAK DOŠAO JE NA SVET KAO ŠTO OBOJICA DOBRO ZNATE.
ALI...
„TAJ JADNI, NESREĆNI DEČAK" REKLI STE DA JE BIO ČUDOVIŠTE, UBICA...
I TO SAMO ZATO ŠTO NE PRIPADA VAŠEM SVETU.
ALI SAD... KAD KUGLA BUDE UNIŠTENA, VRATIĆE SE MEĐU NAS I SVE ĆE BITI U REDU...
TI ĆEŠ SE POSTARATI ZA TO, PERSI?
NARAVNO, DUŠO...

NA OLIMPIJSKOM STADIONU U LOS ANĐELESU NEŠTO SE DOGAĐALO. IZ PODZEMLJA SU POČELI DA SE ŠIRE PRVI OBLACI DIMA.
ČOVEK S TREĆIM OKOM SE SKONCENTRISAO I ZEMLJA JE POČELA DA DRHTI.
ROOOOMM!
PROKLETI MAČORU! GOTOVI SMO! GOTOVI!
MRNJAU! MI MAČKE IMAMO DEVET ŽIVOTA...ALI JA SAM VEĆ IZGUBIO OSAM.
POP!

ZNAŠ LI DA SAM NA TRENUTAK POMISLIO DA JE ZEMLJOTRES?
I JA. VEROVATNO JE TO BIO SAMO ODJEK PARADE.
ALI POGLEDAJ ONOG TAMO! MOGAO BIH SE ZAKLETI DA JE GLEDALAC OD KRVI I MESA, SAMO ŠTO IMA MASKU.
MA TO JE LUTKA. I UZ TO JOŠ SA TRI OKA.
SIGURNO JE NEKA REKLAMA. KAKVIH IH SVE DANAS NEMA.
ON DOLAZI! DIGNIMO ČAŠE!
DOLAZI?..KO?
TREBALO BI DA ME POZNAJETE, MISTERIJA? ŽAO MI JE ŠTO SAM VAM NANEO TOLIKE NEPRILIKE.

DRAGI MOJ DEČAČE! ŽAO MI JE ŠTO SAM ONAKO POSTUPALA S TOBOM.
I MENI... NA ŽALOST, TO ŠTO SAM BIO ZAROBLJEN U DIMENZIJI KOJA NIJE MOJA NIJE IZMENILO MOJU PSIHU.
JESTE LI VIDELI, MISTERIJA? U DIMENZIJI SNA MOGUĆE JE DA PRIČE IMAJU SREĆAN ZAVRŠETAK. ZABORAVIMO MRŽNJE I PRAŠTAJMO.
ALI... ALI IMA NEŠTO, MISTER FAVSETE!
JA NE PRIPADAM TOJ DIMENZIJI. JA...
JA MOGU DA JE RAZUMEM. A MOŽDA I DA JE CENIM. ALI VIŠE VOLIM DA ŽIVIM U ONOJ KOJA JE MOJA STVARNOST!
PROBLEMI, STRAHOVANJA, PA I SITNE SVAKODNEVNE SREĆE.
HMMM...
32

TO JE VIŠE NEGO OPRAVDANO, PROFESORE MISTERIJA. VIŠE NEGO OPRAVDANO.
A SAD, OBOJICA ZATVORITE OČI I SPAVAJTE. SPAVAJTE...
„...ONO ŠTO STE DOŽIVELI SAMO JE JEDAN DUGI SAN...“
„...ILI, AKO VAM JE MILIJE DA U TO VERUJETE, OSLOBODILI STE ZEMLJU JEDNE STRAŠNE OPASNOSTI.“
33

VAŠINGTON NJUS...
WASH TON MEWS
SAN... SAMO DUGI SAN... NA KALENDARU JE DATUM OD PRE MNOGO MESECI... PA IPAK...
...ALI!?!
OVE FIGURE! SIGURAN SAM DA SE SINOĆ NISU TU NALAZILE. JAVA...
...ZNAŠ LI TI NEŠTO O TOME, JAVA?... JAVA?...
KRAJ

MARTI MISTERIJA

SMRTONOSNI UJED

TEKST: A. CASTELLI

CRTEŽ: C. VILLA

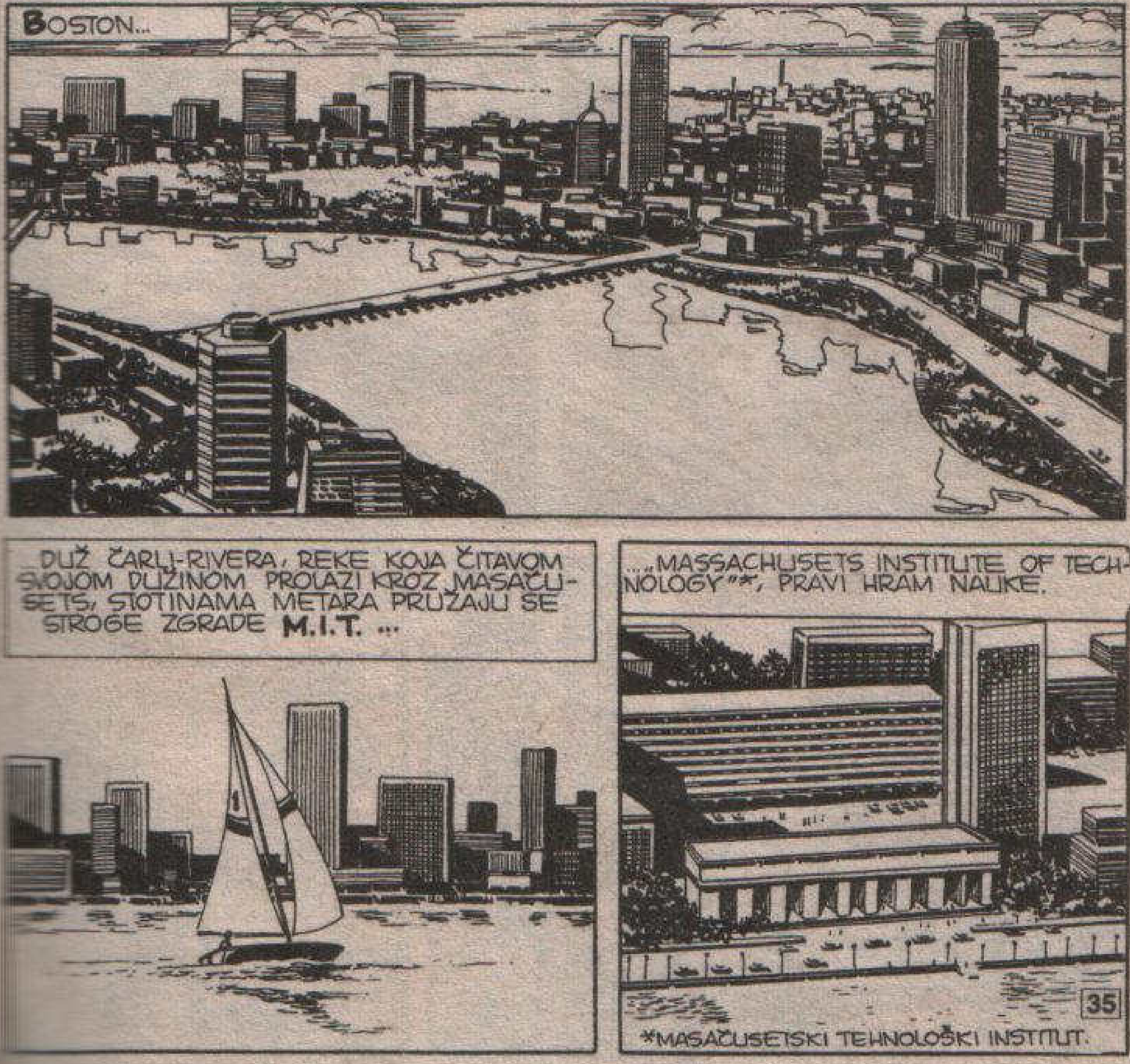

DA SE NA NJEGA NEKO UPIŠE, POTREBNO JE DA MU JE ŠKOLSKO ZNANJE NA NAJVIŠEM NIVOU...
...DOK SU SKORO SVI PREDAVAČI NAUČNICI SVETSKOG GLASA...
PARKING
HEJ, VAS DVOJICA, KUDA STE NAUMILI?

TAJ PARKING JE REZERVISAN ZA PREDAVAČE, A NE ZA POSETIOCE. SMESTA UKLONITE TA KOLA!
FERARI! PIH! KO STE VI? NEKA TELEVIZIJSKA ZVEZDA ILI FUDBALER?
RGHHH!
SMIRI SE, STARI MOJ! OVAJ ČOVEK SAMO OBAVLJA SVOJU DUŽNOST.
EVO, AKO HOĆETE DA PROVERITE.
..PROFESOR MARTI ŽAK MISTERIJA... PREDAVAČ PRIMENJENE KIBERNETIKE...
OPROSTITE, PROFESORE... ALI, ZNATE, RETKO SE DEŠAVA DA DOCENT VOZI TU VRSTU AUTOMOBILA.
ONI VIŠE VOLE MALO NEUPADLJIVIJE MODELE... MALO MANJE SPORTSKE.

MARTI! MARTI MISTERIJA!
NEDALEKO ODATLE...
IPAK, JOŠ NISAM SASVIM SIGURAN! PO MENI, AKO SE UBRZANJE POVEĆA, KAO ŠTO UOSTALOM TVRDI...
PRODUŽITE SAMO, DOKTORE RIČARDSONE, PRATIM VAS...
SAMO TRENUTAK!
...MOŽETE REĆI DA SAM STAROMODAN ALI, AKO POSTOJE NEŠTO ŠTO NE PODNOSIM, TO SU STUDENTI KOJI SE ULJUBE PO INSTITUTU.
HEJ, VAS DVOJE! DA SLUČAJNO NE MISLITE DA STE U PARKU?

DOKTOR RIČARDSON! KAKO MI JE DRAGO!
PROFESOR MISTERIJA!?
MOLIM VAS DA MI OPROSTITE, NISAM ZNAO DA STE TO VI.
UPRAVO SAM SE POZDRAVIO SA DOKTORICOM MUR, STAROM DOBROM PRIJATELJICOM.
ŠTO SE TIČE „DOBROM" TU SE SLAŽEM... ALI ONO „STAROM" MORA DA SE ISPRAVI...
...A TO MOŽE DA SE UČINI VEČERAS AKO SE UDOSTOJIŠ DA ME POZOVEŠ NA VEČERU.
HM... DRAGO MI JE BILO ŠTO SMO SE SRELI, MISTERIJA... DO SKOROG VIĐENJA.
GDE SU ONA LEPA VREMENA IZ DOBA FERMIJA I ANŠTAJNA...
...KAD SU PROFESORI BILI OZBILJNI LJUDI KOJI SU MISLILI SAMO NA SVOJE FORMULE.
TUMP
!

ČIJE JE SAD OVO?
!
ÜNK! UMH... NGH-GH!
DODAJ MI!
PONOVO JU JE ZGRABIO!
PAZI!

VILLA '83
MMM...RGHHRR!
RGHH!
TAP!

REĆI ĆU VAM NEŠTO, DRAGI DOKTORE BRODERIK. U OVOM INSTITUTU DOGAĐAJU SE VRLO NEOBIČNE STVARI.
NA PRIMER?
!
TAP!
GOOL!
ODLIČNO! JEDNOM JE I NAŠA EKIPA POSTIGLA POEN.

AKO ZANEMARIMO ZABLUNU U KOJU SI NAS SVE DOVEO, JAKO MI JE DRAGO ŠTO ĆEŠ MOĆI DA UČESTVUJEŠ U OTVARANJU „VREMENSKE KOMORE“.
TO NE BIH PROPUSTIO NI ZA SVE ZLATO OVOGA SVETA, SILVERE.
MADA SAM, PRAVO DA TI KAŽEM, SUMNJAO DA ĆU USPETI DA STIGNEM NA VREME DOK SAM SE NALAZIO NA MATO-GROSU.
MGRR!
JA SAM TE UPOZORIO, MARTI... JEDNOG DANA ĆEŠ LOŠE DA ZAVRŠIŠ ZBOG TIH SVOJIH STALNIH PUTOVANJA OKO SVETA.
PITAM SE ZAŠTO SE NISI OVDE NASTANIO... BIO BI MIRAN, ZAŠTIĆEN, APSOLUTNO NA SIGURNOM.
KLIK
VRRRRR
NA SIGURNOM?

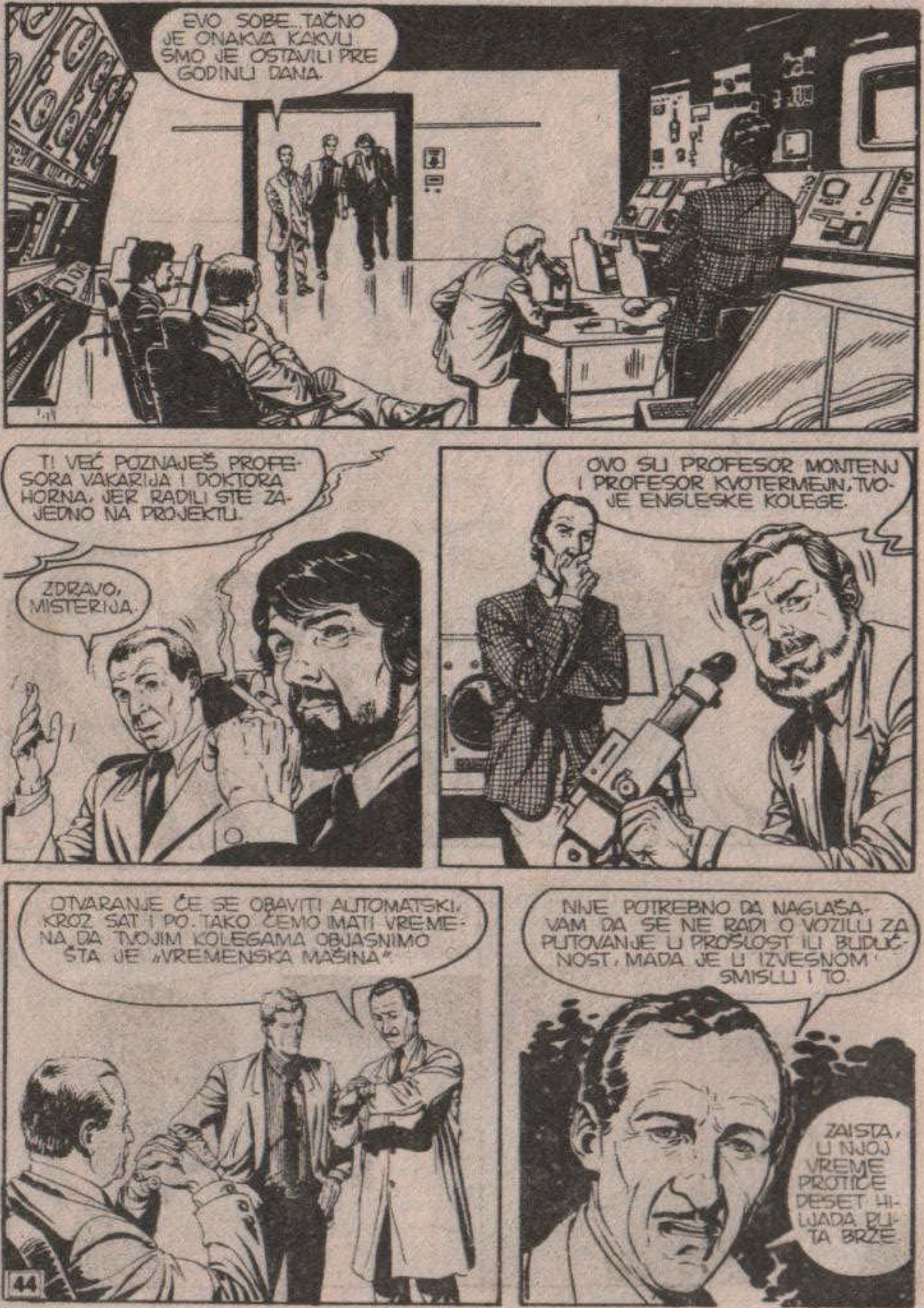
EVO SOBE... TAČNO JE ONAKVA KAKVU SMO JE OSTAVILI PRE GODINU DANA.
TI VEĆ POZNAJEŠ PROFESORA VAKARIJA I DOKTORA HORNA, JER RADILI STE ZAJEDNO NA PROJEKTU.
ZDRAVO, MISTERIJA.
OVO SU PROFESOR MONTENJ I PROFESOR KVOTERMEJN, TVOJE ENGLESKE KOLEGE.
OTVARANJE ĆE SE OBAVITI AUTOMATSKI, KROZ SAT I PO. TAKO ĆEMO IMATI VREMENA DA TVOJIM KOLEGAMA OBJASNIMO ŠTA JE „VREMENSKA MAŠINA“.
NIJE POTREBNO DA NAGLAŠAVAM DA SE NE RADI O VOZILU ZA PUTOVANJE U PROŠLOST ILI BUDUĆNOST, MADA JE U IZVESNOM SMISLU I TO.
ZAISTA, U NJOJ VREME PROTIČE DESET HILJADA PUTA BRŽE.

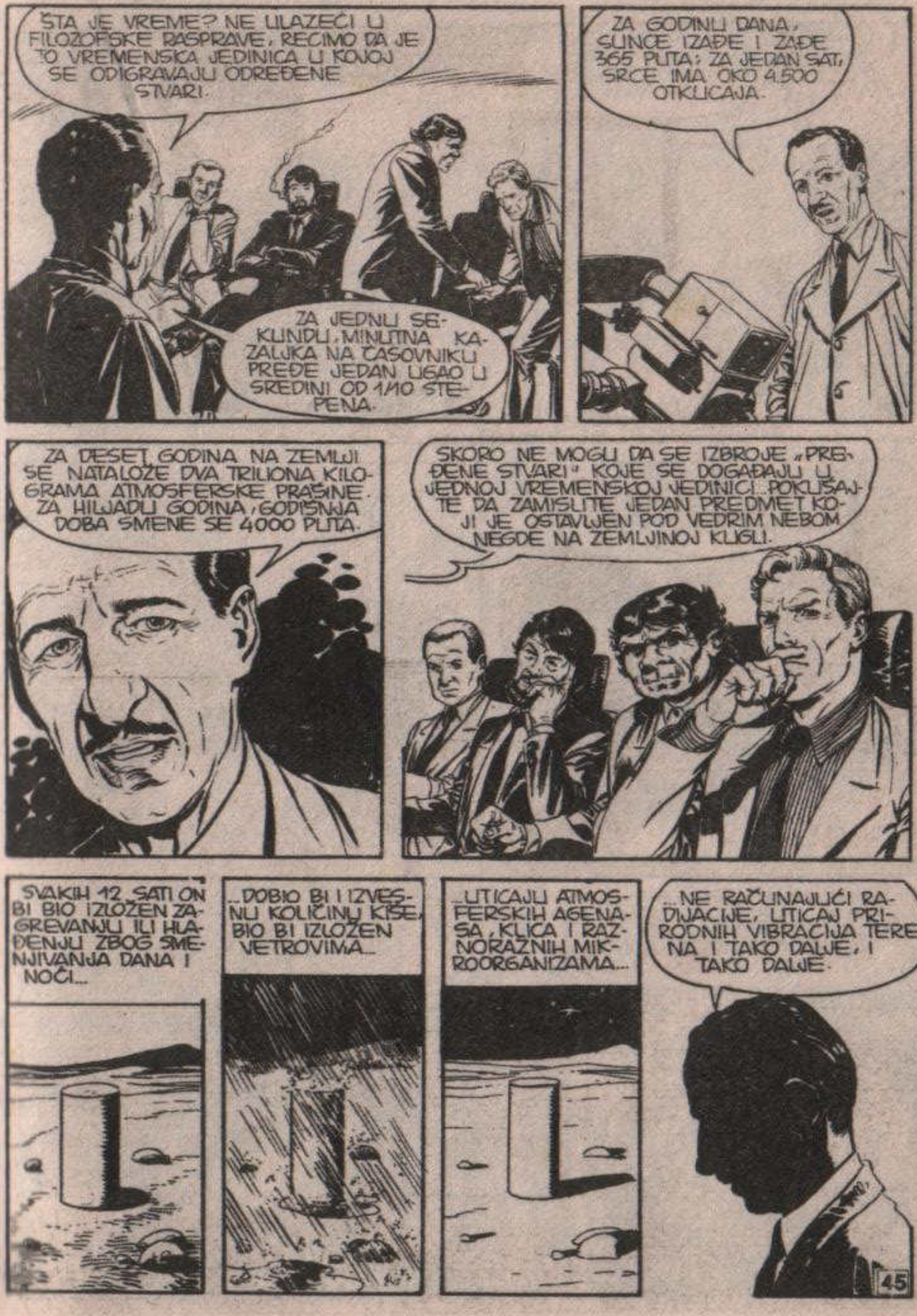
ŠTA JE VREME? NE ULAZEĆI U FILOZOFSKE RASPRAVE, RECIMO DA JE TO VREMENSKA JEDINICA U KOJOJ SE ODIGRAVAJU ODREĐENE STVARI.
ZA JEDNU SEKUNDU, MINUTNA KAZALJKA NA ČASOVNIKU PREĐE JEDAN UGAO U SREDINI OD 1/10 STEPENA.
ZA GODINU DANA, SUNCE IZAĐE I ZAĐE 365 PUTA; ZA JEDAN SAT, SRCE IMA OKO 4.500 OTKUCAJA.
ZA DESET GODINA NA ZEMLJI SE NATALOŽE DVA TRILIONA KILOGRAMA ATMOSFERSKE PRAŠINE. ZA HILJADU GODINA, GODIŠNJA DOBA SMENE SE 4000 PUTA.
SKORO NE MOGU DA SE IZBROJE „PREĐENE STVARI“ KOJE SE DOGAĐAJU U JEDNOJ VREMENSKOJ JEDINICI... POKUŠAJTE DA ZAMISLITE JEDAN PREDMET KOJI JE OSTAVLJEN POD VEDRIM NEBOM NEGDE NA ZEMLJINOJ KUGLI.
SVAKIH 12 SATI ON BI BIO IZLOŽEN ZAGREVANJU ILI HLAĐENJU ZBOG SMENJIVANJA DANA I NOĆI...
...DOBIO BI I IZVESNU KOLIČINU KIŠE, BIO BI IZLOŽEN VETROVIMA...
...UTICAJU ATMOSFERSKIH AGENASA, KLICA I RAZNORAZNIH MIKROORGANIZAMA...
...NE RAČUNAJUĆI RADIJACIJE, UTICAJ PRIRODNIH VIBRACIJA TERENA, I TAKO DALJE, I TAKO DALJE.

KAO ŠTO SAM VEĆ REKAO, NEMERLJIV JE BROJ RAZNIH UTICAJA.
UZ POMOĆ NAUČNIKA KOJI UŽIVAJU SVETSKI UGLED, POKUŠALI SMO DA IH RAZMOTRIMO U NAJVEĆEM MOGUĆEM BROJU.
U OVOJ SOBI SE NALAZE RAZNI PREDMETI KOJE JE ČOVEK NAPRAVIO OD RAZNIH MATERIJALA: JEDNA ČELIČNA KOCKA, STUB OD ARMIRANOG BETONA...
DANGER!
ZIDOVI SOBE SU, MEĐUTIM, OD GRANITA, MATERIJALA ČIJA OTPORNOST JE SVIMA POZNATA.
TOKOM GODINE DANA TI PREDMETI SU BILI IZLOŽENI ISTIM UTICAJIMA KOJIMA BI BILI IZLOŽENI TOKOM **DESET HILJADA GODINA** DA SU SE NALAZILI POD VEDRIM NEBOM, U ZONI SA UMERENOM KLIMOM, NA NULTOJ NADMORSKOJ VISINI... SVI TI PREDMETI VIDELI SU 3.650.000 VEŠTAČKIH ZORA I ZALAZAKA SUNCA, PRIMALI SU BEZBROJNE TONE PRAŠINE, ŠIBALI SU IH VETROVI DUVAJUĆI BRZINOM OD 70 KILOMETARA NA ČAS.
NISMO UZELI U OBZIR RAZNE KATASTROFE, KAO ŠTO SU ZEMLJOTRESI, EKSPLOZIJE I SLIČNO.
HTELI SMO SAMO DA UTVRDIMO OTPORNOST OBJEKATA DOK MIRUJU.
KOMPJUTERI KOJI SU SE NALAZILI OVDE, UNUTRA, KONTROLISALI SU RITMOVE I DOZE UTICAJA, NA OSNOVU „IMPUTA" KOJE SMO MI DAVALI: PROSEČNE BRZINE VETRA, HEMIJSKE KARAKTERISTIKE ATMOSFERE I TAKO DALJE...

OBAVLJANA SU I DRUGA, VEOMA SLOŽENA IZRAČUNAVANJA DA BI SE NA MINIMUM SVELE NEKE NEIZBEŽNE NETAČNOSTI IZAZVANE MOLEKULARNOM STRUKTUROM KORIŠĆENIH MATERIJALA.
UKRATKO, MOĆI ĆEMO DA VIDIMO, SA GOTOVO APSOLUTNOM TAČNOŠĆU, KAKO SU SE TI PREDMETI IZMENILI POSLE ŠTO VEKOVA PROVEDENIH POD VEDRIM NEBOM.
NA OVOJ SLICI MOŽETE IH VIDETI KAKO SU IZGLEDALI PRE DESET HILJADA GODINA: ČELIČNA KOCKA, BETONSKI STUB...
...I AUTOMOBIL, POSLEDNJI MODEL „KRAJZLERA" KOJI JE, ZAJEDNO SA DRUGIM SPONZORIMA, FINANSIRAO JEDAN DEO PROJEKTA.
„VREMENSKA KOMORA" JE OSTALA POTPUNO IZOLOVANA TOKOM 365 „NAŠIH" DANA. USKORO ĆE SE AUTOMATSKI OTVORITI.
FOTOGRAFSKI APARAT, POSTAVLJEN UNUTAR ZIDOVA, SA DIJAMANTSKIM OBJEKTIVOM FOTOGRAFISAO JE RAZNE FAZE EKSPERIMENTA. IZVADIĆEMO GA POSLE OTVARANJA.

SVI STE VI U STANJU DA SHVATITE ZNAČAJ OVOG EKSPERIMENTA.
NE SAMO DA ĆE NAM OMOGUĆITI DA „UŽIVO" PROVERIMO OTPORNOST NEKIH MATERIJALA, VEĆ ĆE POJEDINIMA POSLUŽITI DA POTVRDE ILI ODBACE SVOJE NEPRIHVATLJIVE TEORIJE.
ZAR NE, MARTI?
HM...
ALI SAD NAM NE OSTAJE NIŠTA DRUGO NEGO DA SAČEKAMO. KAD DISPLEJ BUDE POKAZAO „8760 SATI", MOĆI ĆETE SVOJIM OČIMA DA VIDITE...
314.831.998.124
8193.54.5.411
MANJE JEDAN MINUT, DVADESET ŠEST SEKUNDI I ČETIRI DESETINKE...
...U „VREMENSKOJ KOMORI" TREBA DA PROTEKNU JOŠ DVADESET I ČETIRI SATA...

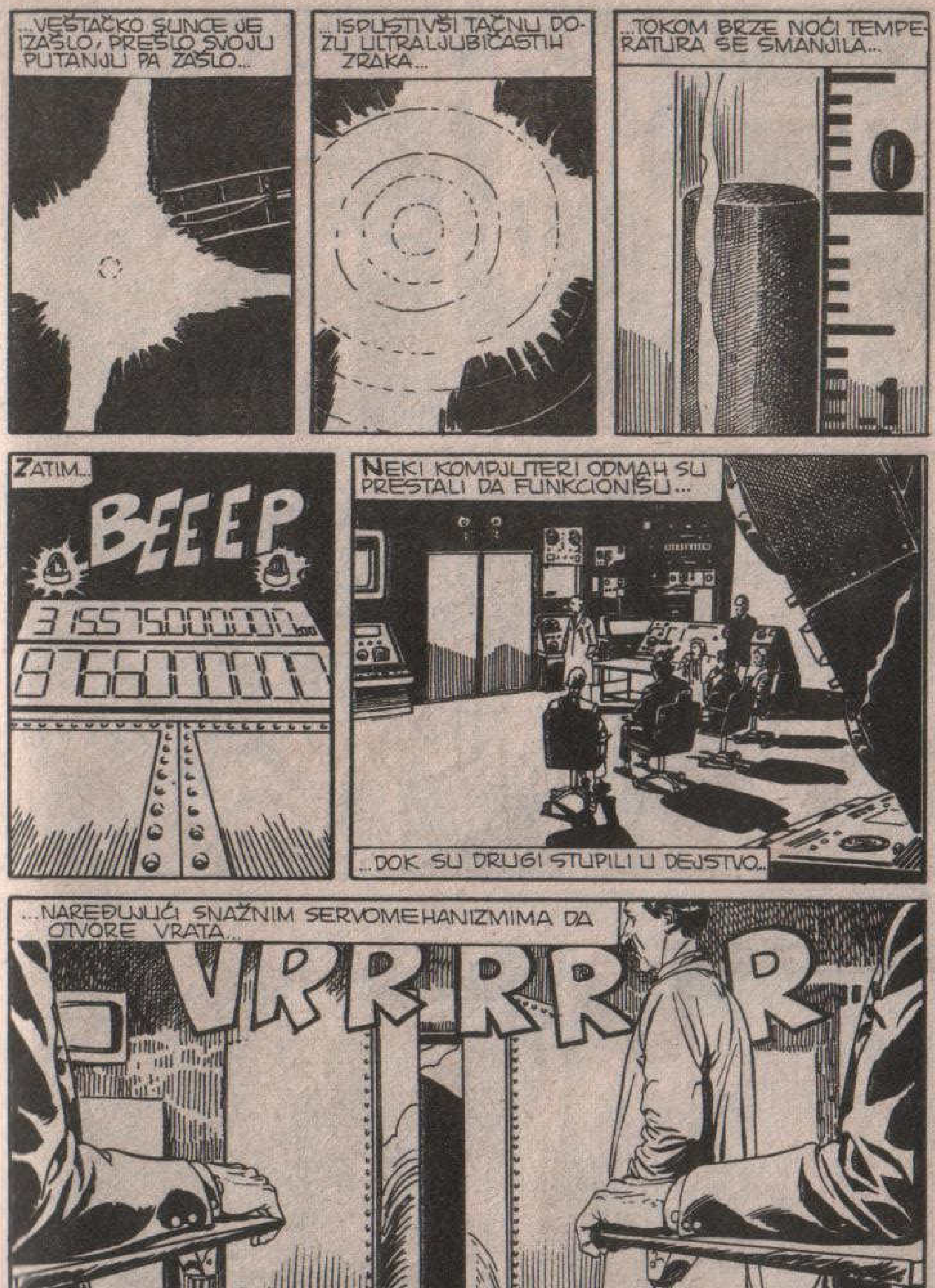
...VEŠTAČKO SUNCE JE IZAŠLO, PREŠLO SVOJU PUTANJU PA ZAŠLO...
...ISPUSTIVŠI TAČNU DOZU ULTRALJUBIČASTIH ZRAKA...
...TOKOM BRZE NOĆI TEMPERATURA SE SMANJILA...
0
ZATIM...
BEEEP
315575000000
876000000
NEKI KOMPJUTERI ODMAH SU PRESTALI DA FUNKCIONIŠU...
...DOK SU DRUGI STUPILI U DEJSTVO...
...NAREĐUJUĆI SNAŽNIM SERVOMEHANIZMIMA DA OTVORE VRATA...
VRR-RR-R

VRRRRRR
U SAVRŠENOJ TIŠINI VREMENSKA MAŠINA POTPLINO SE OTVORILA.
KLIK
TADA SE OTKRILA JEDNA PROVIDNA PLOČA, SASTAVLJENU OD IZUZETNO OTPORNIH MATERIJALA.

AH! KAO ŠTO SAM I PRETPOSTAVLJAO...NIŠTA NIJE OSTALO.
NEMA NI TRAGA OD AUTOMOBILA I METALNOG BLOKA...IZDRŽAO JE SAMO **ARMIRANI BETON.**
ŠTA SAM VAM REKAO, KVOTERMEJN? BILI SMO U PRAVU.
A ŠTA STE VI MISLILI DA ĆE OSTATI, MISTERIJA?
UPRAVO ONO ŠTO STE I VI REKLI...ARMIRANI BETON

TO ZNAČI, UPRKOS TVRDNJAMA NEKIH NAŠIH STARIJIH KOLEGA, DA JE PRE 10.000 GODINA POSTOJALA CIVILIZACIJA KAO ŠTO JE NAŠA, U NORMALNIM USLOVIMA, OD NJE BI PREOSTALO MALO ILI NIŠTA.
ČEKAJTE, MONTENJ... TO JE **MOJA** TEORIJA.
...A I **MOJA** AKO SMO VEĆ KOD TOGA.
HA! HA! OČIGLEDNO, TE NAŠE „FANTAZIJE", KOJE SE TEŠKOM MUKOM USUĐUJEMO DA OBZNANIMO, POPULARNE SU KAO TELEVIZIJSKE SERIJE O DALASU.

NIJE DA SAM **SIGURAN** DA JE JEDNA CIVILIZACIJA POSTOJALA I DA JE UNIŠTENA PRE NAŠE, ALI NE NEGIRAM DA JE TO MOGLO DA SE DESI.
HM... JA PRIZNAJEM DA JE HIPOTEZA DOSTA VEROVATNA. ALI NEMOJTE TRAŽITI DA VAM PRUŽIM I DOKAZE. MOGU VAM JAMČITI DA SAM **VIDEO** NEKE STVARI ALI, IZ JEDNOG ILI DRUGOG RAZLOGA, NIKAD NISAM USPEO DA ZA NJIH DAM I OPIPLJIV DOKAZ.
U POTPUNOSTI DELIM MIŠLJENJE PROFESORA MONTENJA. I MENI SU SE DESILE MNOGE STVARI, U NAJMANJU RUKU ČUDNE, PA IPAK...
SAMO TRENUTAK... PRE NEGO ŠTO POČNETE PRIČU O NEKOJ TAJANSTVENOJ SEKTI KOJA UNIŠTAVA NALAZE DREVNE PROŠLOSTI, ZNAJTE DA JOŠ NE MOŽETE SMATRATI DA STE POBEDILI...
KAKO... ZAR SE I TO VEĆ ZNA?
MISLITE NA **LJUDE U CRNOM?**
ŠTO MU GROMOVA!
!

NE ZNAM O KAKVIM TO „LJUDIMA U CRNOM" GOVORITE I, PRAVO DA VAM KAŽEM, VAŠE PRETPOSTAVKE ME NE INTERESUJU.
HTEO BIH SAMO DA VAM KAŽEM DA, PRE NEGO ŠTO BUDEM MOGAO DA VAM DAM KONAČAN ODGOVOR, NAŠI AUTOMATSKI UREĐAJI ĆE SNIMITI I ANALIZIRATI ČITAVU SADRŽINU VREMENSKE KOMORE.
ISPOD OVE PRAŠINE MOŽDA SE KRIJE PET „KRAJZLERA" ILI ČAK JEDNA MALA PIRAMIDA...
...ALI, VEROVATNO STE VI U PRAVU... „VREME" JE SVE UNIŠTILO I JEDINI TRAGOVI KOJE ĆEMO PRONAĆI BIĆE KOMADIĆI RĐE POHRANJENI ISPOD NATALOŽENE ZEMLJE.
U REDU! UKLJUČITE VAŠE APARATE!
MI SMO DOTLE VEĆ DOŠLI INTUICIJOM NE TROŠEĆI NOVAC SPONZORA.
SA ONIMA IZ MIT-A NE VREDI GOVORITI O INTUICIJI: ONI SU POSTOVAOCI GALILEJA ILI, BOLJE, SAN TOMASIJA: AKO NE DOTAKNU PRSTOM, NE VERUJU.
54

SAVREMENI UREĐAJI MASAČUSETSKOG TEHNOLOŠKOG INSTITUTA ISPITALI SU SADRŽAJ KOMORE UZDUŽ I POPREKO.
SPEKTOGRAFI SU ANALIZIRALI SASTAV RAZNIH ELEMENATA.
ELEKTRONSKI MIKROSKOPI UVEĆAVALI SU SVAKI DELIĆ 300.000 PUTA.
SPECIJALNI GAJGEROVI BROJAČI REGISTROVALI SU SVAKU I NAJMANJU PROMENU RADIOAKTIVNOSTI.
ALI, SVIM TIM NAJSAVRŠENIJIM PROIZVODIMA TEHNOLOGIJE, PROMAKLA JE JEDNA SIĆUŠNA POJEDINOST...
...JEDAN KOMARAC KOJI JE IZLETEO IZ MALE PUKOTINE!
ZZZZZZZ
55

INSEKAT JE PROŠAO PORED RAZNIH SIGURNOSNIH UREĐAJA ...
ZZZZ
...IZLETEO U VRT...
...MALO SE ZALOŽIO DA UTOLI GLAD...
AH! SAMO SU NAM KOMARCI NEDOSTAJALI!
PAC
...PA SE UPUTIO KA ČARLI-RIVERU, TRAŽEĆI NEKI PRISTOJAN STAN...
...I IZGUBIO SE NA HORIZONTU.

NJUJORK. LEPA ZGRADA U VAŠINGTON NJUSU...
BEEP
BEEP
PROŠLO JE MESEC DANA OD OTVARANJA VREMENSKE KOMORE. ANALIZE SU U POTPUNOSTI POTVRDILE MOJU TEORIJU...
„BIO SAM U PRILICI DA POSMATRAM MOJE KOLEGE IZ MIT-A POD DOSTA TUŽNIM OKOLNOSTIMA..."
„...NA POGREBU DOKTORA RIČARDSONA, JEDNOG MOG STAROG PROFESORA. TO GUNĐALO ZLATNOG SRCA UMRLO JE NA VEOMA ČUDAN NAČIN."

TROVANJE KRVI, IZAZVANOG UBODOM KO ZNA KAKVOG INSEKTA. DA JE BIO MLAĐI, SIGURNO BI SE IZVUKAO... NA ŽALOST, SRCE MU JE BILO SLABO.
ŠTO SE TIČE SILVERA...
MARTI...
OPROSTI ŠTO SMETAM... MOŽEŠ LI DA MI POZAJMIŠ AUTOMOBIL? MOJ JE KOD MEHANIČARA.
HMM...
UVEK SE POMALO PLAŠIM DA TI GA DAM ZATO ŠTO JE JAKO BRZ, A NISAM BAŠ SIGURAN DA UMEŠ NJIME DA VLADAŠ. IDEŠ LI NEKUD DALEKO?
DO MAKISA. TAMO JE RASPRODAJA KOJU NE BIH HTELA DA PROPUSTIM.
I AUTOMOBIL TI JE POTREBAN ZATO ŠTO NAMERAVAŠ DA KUPIŠ POLA RADNJE. DOBRO. UZMI GA.
BAŠ SI SRCE, MARTI. NEĆU TE NI PITATI ŠTA SI TO ZGREŠIO KAD SE OVAKO ISKLJUČUJEŠ.
HMM...

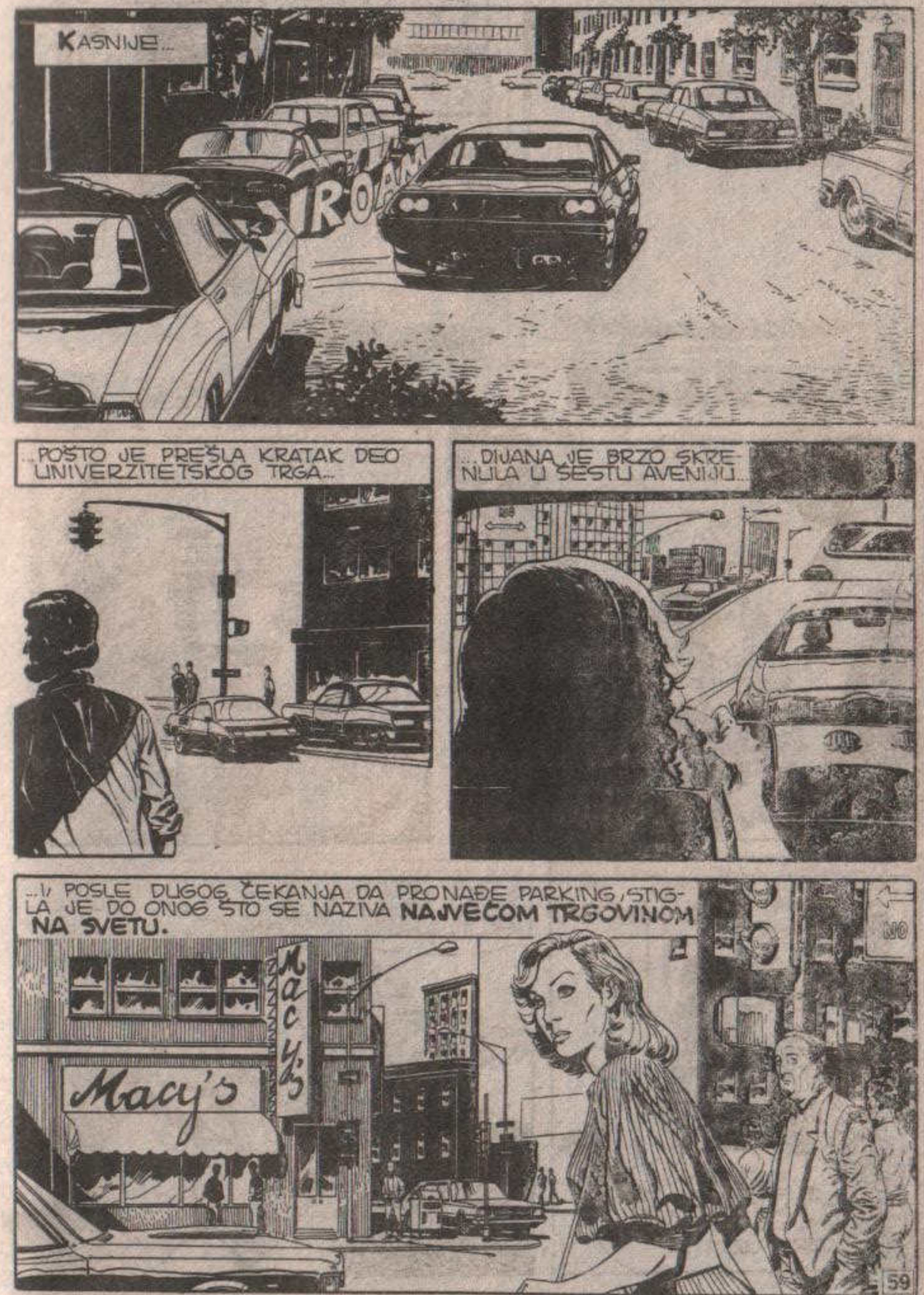
KASNIJE...
VROAM
...POŠTO JE PREŠLA KRATAK DEO UNIVERZITETSKOG TRGA...
...DIJANA JE BRZO SKRENULA U ŠESTU AVENIJU...
...I, POSLE DUGOG ČEKANJA DA PRONAĐE PARKING, STIGLA JE DO ONOG ŠTO SE NAZIVA **NAJVEĆOM TRGOVINOM NA SVETU.**
Macy's
Macy's

ZATIM, NEKOLIKO ČASOVA KASNIJE...
GOTOVA SAM. ISTINA JE DA SAM POTROŠILA GOTOVO CELU PLATU, ALI VREDELO JE.
NEW
BILO JE JOŠ NEŠTO ŠTO SAM HTELA DA KUPIM, SAMO VIŠE SE NE SEĆAM ŠTA.
AH, DA, JEDAN **INKSETI-CID**. POJAVILI SU SE **KOMARCI**.
A OVE GODINE OPASNIJI SU NEGO INAČE. JOŠ MALO PA SE OD NJIH NEĆE MOĆI SPAVATI.
DA POGLEDAM... HM... SVI SU ISTI...
DASI

AHA!
NEW! SPECIAL OFFER!
«NOVOST! SPECIJALNO SNIŽENJE! EFIKASNIJI OD SVIH OSTALIH!»
DOBRO, HAJDE DA GA PROBAMO. MADA SE PLAŠIM DA BI PROTIV KOMARACA TREBALO DA IMAM I **BACAČ PLAMENA**.
Z Z Z Z Z Z Z Z...

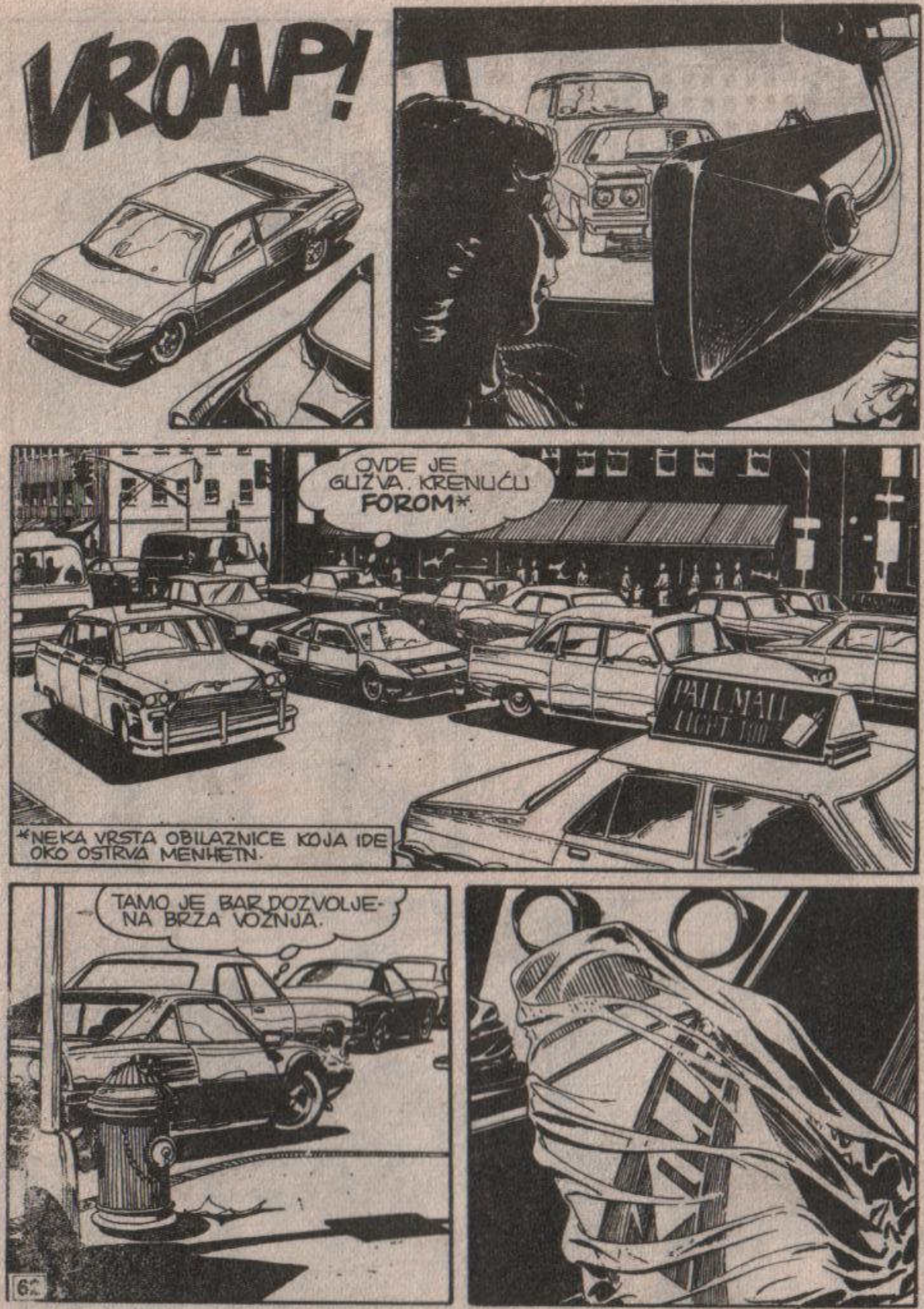
VROAP!
OVDE JE GUŽVA. KRENUĆU FOROM*.
PALL MALL
*NEKA VRSTA OBILAZNICE KOJA IDE OKO OSTRVA MENHETN.
TAMO JE BAR DOZVOLJENA BRZA VOŽNJA.

VROOOO
HM... DOBRO SAM URADILA. OVDE SKORO NEMA SAOBRAĆAJA.
PRAVO UŽIVANJE JE BRZO VOZITI MARTIJEVA KOLA.

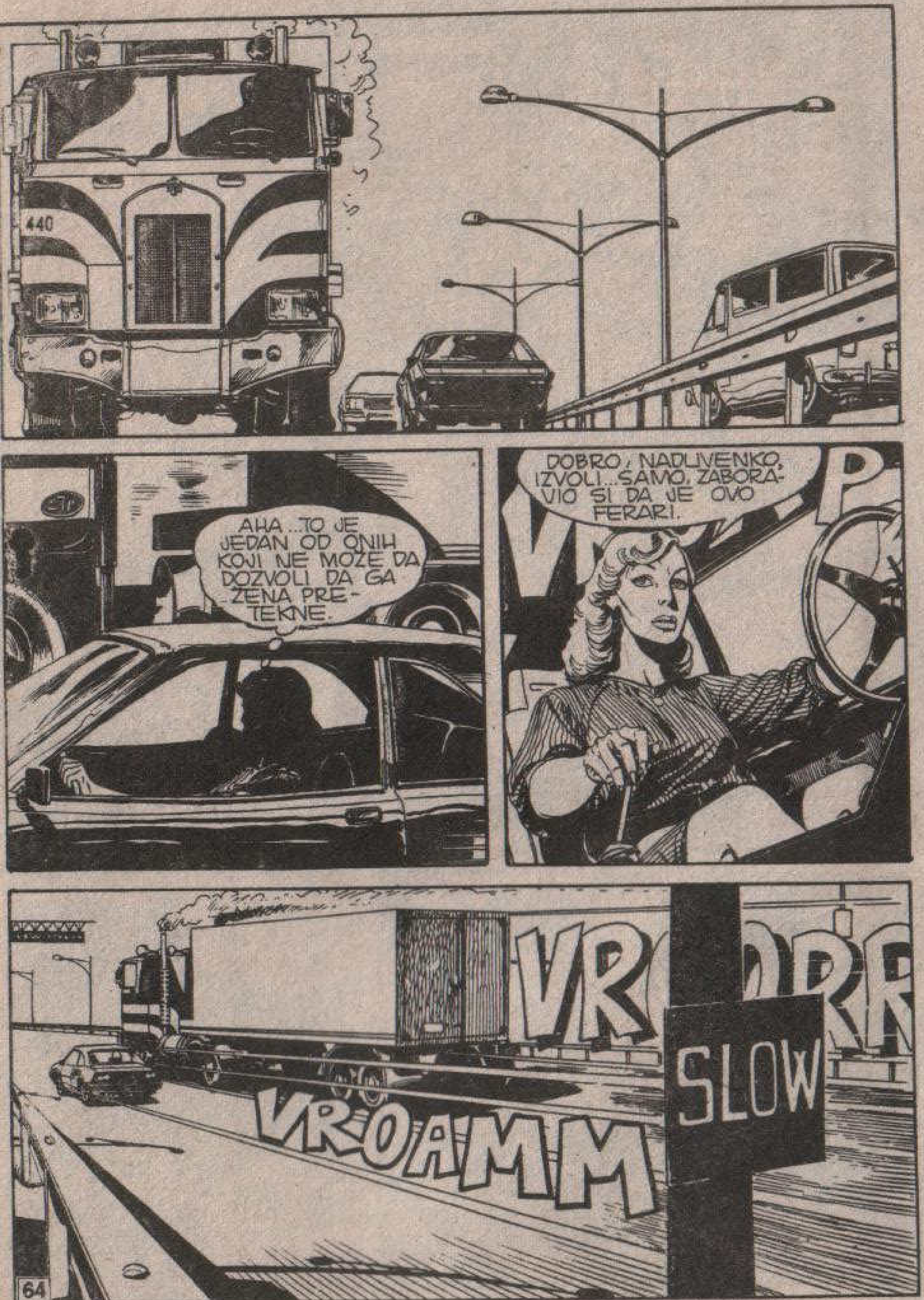
AHA...TO JE JEDAN OD ONIH KOJI NE MOŽE DA DOZVOLI DA GA ŽENA PRETEKNE.
DOBRO, NADLIVENKO, IZVOLI... SAMO, ZABORAVIO SI DA JE OVO FERARI.
SLOW
VROAMM

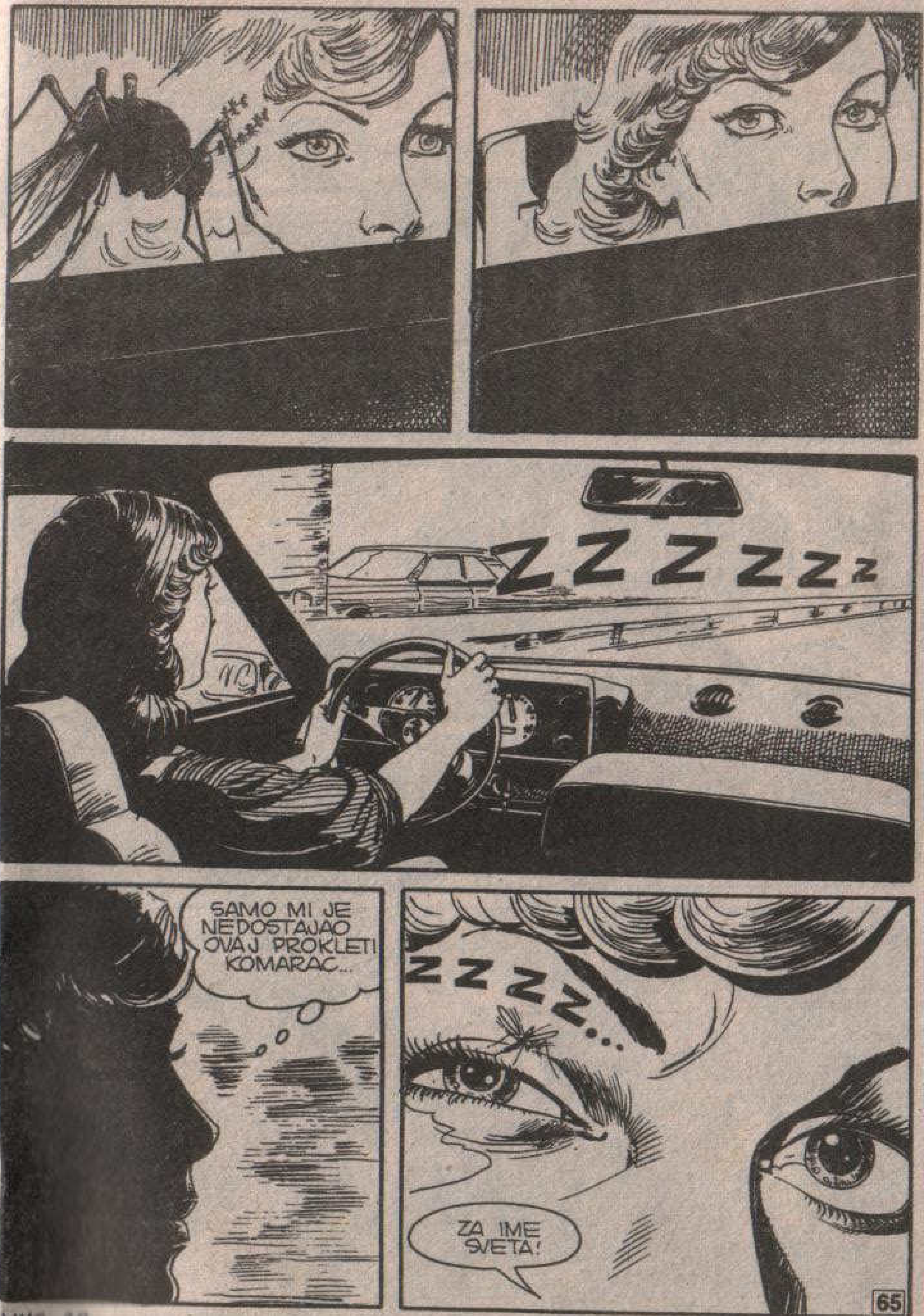
ZZZZZZz
SAMO MI JE NEDOSTAJAO OVAJ PROKLETI KOMARAC...
ZZZZ...
ZA IME SVETA!

NE U OKO!... BEŽI!
ŠTA RADI OVA NESREĆNICA? IDE PRAVO...
KREE!
... NA MENE!

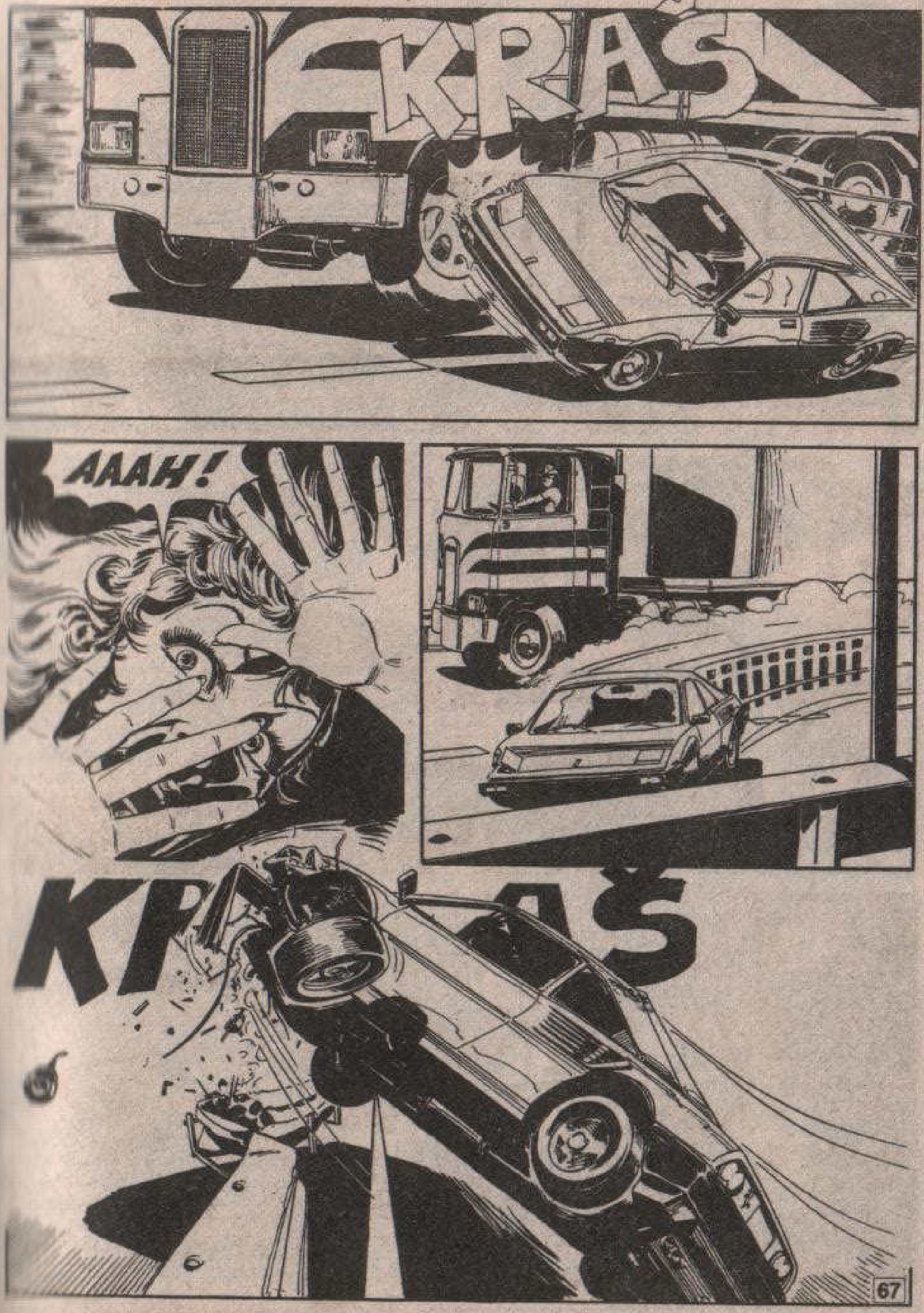
KRAŠ!
AAAH!
KR AŠ

BRANG
OHHHHH!
SKRIIP
SKRIIP
SKRIIP

TRRLLRR
TLANG
TROTTLEROTTLETLOT...

ISTE VEČERI U GRADSKOJ BOLNICI U NJUJORKU...
CITY HOSPITAL
TO JE BILO PRAVO ČUDO, PROFESORE MISTERIJA. NIJEDNA SLOMLJENA KOST. SAMO NEKOLIKO KONTUZIJA I MALI POTRES MOZGA.
SMEM LI DO NJE?
NE BI TREBALO, ALI IDITE. NEMOJTE JE SAMO ZAMARATI... JOŠ JE POD ŠOKOM...
DIJANA...
MARTI...

ŽAO MI JE ZBOG KOLA, MARTI.
KOLA? NIJE MI STALO DO KOLA!
PLATIĆE MI IH OSIGURAVAJUĆI ZAVOD. MEĐUTIM, NIKO NE BI BIO U STANJU TEBE DA MI NADOKNADI... KAKO SE SAD OSEĆAŠ?
DOBRO, SAMO MISLIM DA SAM JOŠ MALO OŠAMUĆENA.
ONAJ PROKLETI KOMARAC! IZGLEDA KAO DA JE BAŠ GLEDAO DA ODABERE NAJPOGODNIJI TRENUTAK KAD ĆE ME ME UBOSTI U OKO.
"...NAJPOGODNIJI TRENUTAK!"

NEDELJU DANA KASNIJE...
KILLER
PHARMACEUTICAL
INDUSTRIES CO.
ZZZZZZZ
HEJ VI, KOMARCI!... ZNATE LI DA VAM OVDE NIJE MESTO?
MI PROIZVODIMO UBICU, INSEKTICID KOJI UNIŠTAVA I ONE NAJOKORELIJE.

FZZZZZZZZZ!
JESTE LI ME ČULI? PROTIV UBICE STE NEMOĆNI.
A SAD ME OSTAVITE DA NA MIRU ČITAM.

SUTRA ĆE MI ISPORUČITI NOVI AUTOMOBIL DA BI POTVRDILI SVOJU REPUTACIJU.
U STVARI, ZAHVALJUJUĆI TEBI, ZAMENIO SAM FERARI ZA NAJNOVIJI MODEL! ISTINA JE DA SAM MORAO DA DOPLATIM „ALI...
UUUUUUU
UUUUUUUUUUUUU!

DO ĐAVOLA! SIGURNO SE DOGODILO NEŠTO STRAŠNO. JURILI SU KAO BE-SOMUČNI.
DA...
ZNAM DA NISAM JOŠ BAŠ NAJZDRAVIJA, ALI ZNATIŽELJNA SAM DA ČUJEM ŠTA JE TO GORELO. ČIM STIGNEMO KUĆI, UKLJUČIĆEMO TELEVIZOR.
SLAŽEM SE. PRIZNAJEM DA SAM I JA RADOZNAO.
DOBRO. HAJDE DA ČUJEMO ŠTA KAŽE OVAJ „IZVOR SVIH ISTINA".

KLIK
VATROGASCIMA IZ BRUKLINA PRIDRUŽILI SU SE I OSTALI IZ DRUGIH STANICA MENHETNA.
ABC TV
POŽAR JE VELIKIH RAZMERA. UBICA JE, U STVARI, VELIKA HEMIJSKA INDUSTRIJA, SPECIJALIZOVANA ZA INSEKTICIDE.
PRAVA JE SREĆA DA NIJE BILO LJUDSKIH ŽRTAVA. NEKOLIKO NOĆNIH ČUVARA, NA SVU SREĆU, USPELI SU NA VREME DA SE SKLONE.
JEDAN OD NJIH JE UPRAVO OVDE PORED NAS. MOŽETE LI NAM NEŠTO REĆI?
PA JA...
ABC TV

NE ZNAM ŠTA BIH MOGAO REĆI... ZNAM SAMO DA SU PRE NEKOLIKO DANA SVI ALARMNI PROTIVPOŽARNI UREĐAJI PROVERENI I DA SU SAVRŠENO FUNKCIONISALI.
ABC TV
MEĐUTIM, UOPŠTE NIJE BILO ALARMA. VATRA JE PLANULA IZNENADA, JEDVA SMO USPELI DA SE SKLONIMO.
„UBICA"...
DA... UBICA. ŠTA TI JE ODJEDNOM?
NE, NIŠTA, GLUPOST... POMISLILA SAM DA JE TO ISTA MARKA INSEKTICIDA KOJI SAM KUPILA NA DAN NESREĆE.

PHARMACEUTICAL
GOTOVO JE. SVA ŽARIŠTA SU POGAŠENA.
VRLO DOBRO.
ONDA SE MOŽEMO VRATITI. TEHNIČARI SU VEĆ NA POSLU?
JESU. HOĆETE DA ČUJETE NEŠTO NEVEROVATNO?
PREGLEDALI SU PET PROTIVPOŽARNIH ALARMA KOJI SE NISU AKTIVIRALI. SAVRŠENO FUNKCIONIŠU, PA IPAK...
PA IPAK?
MA KAKO TO ČUDNO MOGLO IZGLEDATI, SVI KONTAKTI SU BILI **BLOKIRANI** TELIMA **DESETINA KOMARACA...**

NEOBIČNA IGRA SUDBINE, DOSTOJNA DA BUDE UVRŠTENA U RUBRIKU „TO JE NEVEROVATNO". OSVETA KOMARACA.
ABC TV
SAMO ZBOG KOMARACA ZAPALILA SE FABRIKA JEDNOG OD NAJJAČIH INSEKTICIDA KOJI SE TRENUTNO MOGU NAĆI NA TRŽIŠTU. ZASAD JE TO SVE: JAVIĆEMO SE OPET.
HM... OVAKO NEŠTO SAM MOGAO I DA PRETPOSTAVIM.
KLIK
TELEVIZIJA JE PRETVORILA U SPEKTAKL I NESREĆU KOJA JE MOGLA DA IZAZOVE JOŠ I MNOGE DRUGE.

MASAČUSETSKI INSTITUT ZA TEHNOLOGIJU
JOŠ SI TU, SILVERE?
IMA NAJMANJE DVADESET DANA KAKO NE ODLAZIŠ PRE JEDAN POSLE PONOĆI. A, NA OSNOVU TVOG PONAŠANJA KAD SAM UŠAO, ZAKLJUČUJEM DA SU TI ŽIVCI POSEBNO NAPETI.

HMM... U PRAVU SI, MESONE.
STVARNO SI U PRAVU, ALI...
NEŠTO NIJE U REDU?
PA, PRAVO DA TI KAŽEM, NISAM NAMERAVAO DA TI O TOME GOVORIM ALI...
DA. RADI SE O NEČEM ŠTO JE U VEZI SA "VREMENSKOM KOMOROM"... I RIČARDSONOVOM SMRĆU.
RIČARDSONOVOM?
A KAKVE VEZE ON IMA S NJOM? NIJE UČESTVOVAO U PROJEKTOVANJU: A, ŠTO SE NJEGOVE SMRTI TIČE, TO JE BIO OBIČAN ANAFILAKTIČKI ŠOK.
TO SE RETKO DEŠAVA, ALI DEŠAVA SE, NA ŽALOST. DOVOLJAN JE UJED NAJOBIČNIJEG INSEKTA PA DA ODEŠ NA ONAJ SVET.

DA, NAJOBIČNIJEG INSEKTA. MEĐUTIM, NE VERUJEM DA JE ONAJ KOJI JE UJEO RIČARDSONA BIO BAŠ TAKO OBIČAN. NIKO NIJE USPEO DA ODGONETNE KOJA JE TO VRSTA BILA U PITANJU.
OSIM TOGA, PRE NEGO ŠTO JE UMRO, SAM RIČARDSON MI JE POVERIO NEKE SVOJE SUMNJE. ONE SU ME BAŠ I UZNEMIRILE.
?
SUMNJE? O ČEMU TI TO GOVORIŠ?
NEMOJ SE ODMAH UZBUĐIVATI. JA RADIJE, ZASAD, O TOME NE BIH GOVORIO.
HMM...
OD VOLJE TI, PRIJATELJU. ALI, SAVETOVAO BIH TI, IPAK, DA POĐEŠ DA SE ODMORIŠ.
LAKU NOĆ, MESONE.
ZZZZZ...

NJUJORK...
ZZZZZ..
?
AAAH!

NE...
NE... NEEE!
ZZZ
ZZZZZ
ZZZZZZZZ
AAAAAH!

RRRiNG!
RRRiNG
ŠTA..?!
STO MU GROMOVA! KAKAV STRAŠAN SAN.
RRRiNG!
RRiNG!!
TELEFON... MOŽDA SAM GA U SNU ČUO PA...
HALO!
MARTI! JA SAM, SILVER!
NEMAM VREMENA DA TI OBJAŠNJAVAM... RIČARDSON... JE BIO PRVI...

UBILI SU GA.
MMFFF.. OOHHH...
!
SILVERE!
SILVERE!
STO MU GROMOVA!
KLIK!
KLIK!
KLIK
CENTRALA? MOLIM VAS, DAJTE MI MASAČUSETS-KI TEHNOLOŠKI INSTITUT.

TAMO SAD NIKOG NEMA.
ZNAM. JA SAM MARTI MISTERIJA. UPRAVO MI JE TELEFONIRAO PROFESOR SILVER.
VEZA JE NAGLO PREKINUTA. MISLIM DA JE PROFESOR GOVORIO IZ INSTITUTA. MOŽETE LI PROVERITI ŠTA SE DESILO?
DOBRO. IDEM DA POGLEDAM. OSTAVITE MI VAŠ BROJ... POZVAĆU VAS KASNIJE.
PROKLETI GNJAVATORI! NI NOĆU MI NE DAJU MIRA.

PROFESORE...PRO-FESORE SILVER!
OOOH...

KASNIJE...
VROOOOOOO
ŽAO MI JE, PROFESORE MISTERIJA.
KAKO SE TO DESILO?

NOĆNI ČUVAR MI JE SAMO REKAO DA JE UMRO. ODMAH SAM DOJURIO OVAMO AUTOMOBILOM, JER PRVI AVION JE LETEO SUVIŠE KASNO.
TO JE NEŠTO NEVEROVATNO.
UBILI SU GA KOMARCI... STOTINE, HILJADE KOMARACA, KOJI SU GA ISTOVREMENO IZUJEDALI PO CITAVOM TELU.
KOMARCI?
OH! MOJ NOĆAŠNJI SAN...
VIDEO SAM GA NEKOLIKO SATI PRE TOGA. BIO JE UMORAN, ZABRINUT...
REKAO MI JE DA RIČARDSONOVA SMRT NIJE NESREĆAN SLUČAJ IAKO JE, NA NEKI NAČIN, VEZANA ZA „VREMENSKU KOMORU!"
AMBULANCE
POLICE

MARTI... DEJVID JE PROMRMLJAO NEŠTO U VEZI SA INSEKTOM KOJI JE UJEO RIČARDSONA. REKAO JE DA TO NIJE BIO OBIČAN INSEKT.
NJEGA SU SAD UBILI DRUGI INSEKTI! JA... JA NE...
TI TU NIŠTA NE RAZUMEŠ... NI JA, MESONE, NI JA.
MEĐUTIM, IZGLEDA DA JE ON NEŠTO SHVATIO ALI, SAD TO VIŠE NE MOŽE DA NAM KAŽE.

NJUJORK...
KRAJNJE JE VREME DA SE POBUNIMO PROTIV ONOG ŠTO SE DOGAĐA.
LJUDI, SASLUŠAJTE ME!
BORIMO SE ZA BOLJE SUTRA
U STAROM EGIPTU INSEKTI SU BILI POŠAST. SADA SE TO DOGAĐA OVDE, MEĐU NAMA!
SPREMITE SE DA SE SUOČITE SA SVOJOM SUDBINOM... NEMATE VIŠE MNOGO VREMENA! NAĐIMO NAČINA DA SE ODUPREMO.

VAŠINGTON NJUS...
SIGURNA SI DA ĆEŠ MOĆI DA VOZIŠ, DIJANA?
NARAVNO, MARTI, NARAVNO.
OSIM TOGA, AKO NE POČNEM DA VOZIM, NA KRAJU ĆU IZGUBITI SAMOPOUZDANJE. TO TI JE POMALO KAO KAD NA SKIJANJU SLOMIŠ NOGU. AKO ODMAH PONOVO NE POČNEŠ, MOŽE TI SE DESITI DA NIKAD VIŠE I NE STANEŠ NA SKIJE.
U PRAVU SI.
IPAK, TELEFONIRAJ MI ČIM STIGNEŠ. BIĆU MIRNIJI.
I SREĆAN PUT. NEMOJ JURITI. POVREMENO SE ODMARAJ.
DO VIĐENJA, MARTI.
HMM...
VRRR...

NAJLEPŠE OD SVEGA JE TO ŠTO ON MENI PREBACUJE DA SE JA ISUVIŠE ZAŠTITNIČKI ODNOSIM PREMA NJEMU. DOVOLJNO JE DA ODEM NA NEKOLIKO DANA PA DA ME OBASPE SAVETIMA KAO DA SAM DEVOJČICA.
VRRRRMM!
A NISAM BAŠ NI SIGURNA DA NIJE I MALO **LJUBOMORAN**. AH, TI MUŠKARCI.
ZNAM, ZNAM. PONEKAD PRETERUJEM, JAVA, ALI OVIH DANA ŽIVCI SU MI PRENAPETI... SILVEROVA SMRT ME JE STRAŠNO POTRESLA.
NAROČITO ZATO ŠTO IMAM UTISAK DA SE NEĆE TIME ZAVRŠITI.
NO, BOLJE ĆE BITI DA SE SMIRIM. HOĆEŠ LI MALO KAFE, STARI MOJ?

BAZAAR
BEEP! BEEP!
PRESTANITE VEĆ JEDNOM DA TRUBITE! KUDA DA IDEM?
BEEP!
AMBULANCE
BEEE! BOOP!
KOLA HITNE POMOĆI?! MORA DA SE DESILA NEKA NESREĆA.

NIŠTA NISAM MOGAO... KUNEM VAM SE! BACIO MI SE POD TOČKOVE.
IMA LI SVEDOKA?
DA. ČOVEK JE U PRAVU. TAJ JADNIK SE BACIO POD KOLA.
BORIMO SE ZA BOLJE SUTRA
POKUŠAO JE DA KOČI, ALI NIJE NIŠTA VREDELO.
NIJE TO SLUČAJNO! OSVETA...

USUDIO SE DA SE RUGA MOJIM REČIMA PA JE KAŽNJEN! TAKO ĆE **SVI** PROĆI, **SVI!**
BORIMO SE ZA BOLJE SUTRA
POČELO JE PRVO KAŽNJAVANJE I TU NIKO NIŠTA NE MOŽE...
TI DA ĆUTIŠ ILI ĆU TE STRPATI U ZATVOR. ŠTA SE, U STVARI, DESILO?
BORIMO SE ZA BOLJE SUTRA
OVAJ... HM... OVAJ OVDE JE GOVORIO NEŠTO O INVAZIJI INSEKATA, A ONAJ JADNIK MU SE USPROTIVIO.
„STAJAO JE NA IVICI PLOČNIKA I OPONAŠAO GA JE MAŠUĆI RUKAMA. IZNENADA..."

"...NAČINIO JE JEDAN MALO NAGLIJI POKRET, KAO DA GA JE UJEO NEKI INSEKT ILI NEŠTO SLIČNO..."
...IZGUBIO JE RAVNOTEŽU I PAO PRAVO POD TOČKOVE KOLA KOJA SU NAIŠLA.
HMM... BOLJE DA NE GLEDAM. IMAM UTISAK DA JE OVDE NEKO STRADAO.
MESTA! OSLOBODITE PROSTOR!
TO JE BIO NESREĆAN SLUČAJ! SAMO JEDAN TRAGIČAN DOGAĐAJ!

NAD BOSTONOM SE NADVILA NOĆ.
U JEDNOJ LEPOJ VILI U VIKTORIJANSKOM STILU, U OKOLINI BOSTONA.
ZZZZZZZZZ

ZZZZZ
MAMA!

MAMA, UJEO ME JE KOMARAC!
UH! SRCE MOJE MALO, BAŠ SI ME UPLAŠIO! NIJE TO NIŠTA, DUŠO. MAMA ĆE TE POLJUBITI PA ĆE PROĆI.
MAMA!
!
TUP!
DŽONE! POZOVI DOKTORA, DŽONE!
PRESTAO JE DA DIŠE, DŽONE... MRTAV JE!

JAKO MI JE ŽAO, MADAM. MOGU DA SHVATIM KAKO VAM JE.
U PITANJU JE ANAFILAKTIČKI ŠOK. SIN VAM JE, OČIGLEDNO, BIO ALERGIČAN NA UBOD KOMARCA.
NE PRIČAJTE KOJEŠTA! DOSAD SU GA UJEDALI VEĆ STOTINU PUTA I NIKAD MU NIŠTA NIJE BILO.
NA ŽALOST, OVOGA PUTA SE DESILA NESREĆA. PRIMITE MOJE ISKRENO SAUČEŠĆE.

NJUJORK.
RADI LI SE O ČITAVOM NIZU IZUZETNIH PODUDARNOSTI ILI JEDNOM STVARNOM FENOMENU? TO SE ZABRINUTO PITAJU MNOGI STANOVNICI NJU INGLANDA.
LIVE FROM NEW ENGLAND
OD MASAČUSETSA PA SVE DO ROD AJLENDA STIŽU VESTI O NEOBIČNIM POJAVAMA... ALI, DA ČUJEMO ŠTA O TOME KAŽU GRAĐANI.
KOMARCI! DA! JA STALNO ŽIVIM NA SELU I MOGU VAM REĆI DA SE OVAKO NIKAD NISU PONAŠALI.

IZGLEDA... KAKO DA VAM TO OPIŠEM... IZGLEDA DA SU OBDARENI NEKIM ČUDNIM OBLIKOM INTELIGENCIJE. KREĆU SE SAMO U ROJEVIMA, A ZATIM...
ZATIM?
IZGLEDA DA IMAJU ODREĐENE METE.
ŠTA STE TIME HTELI REĆI?
PA... NA PRIMER, PRE NEKO VEČE, MOJ SUSED DŽONS ORGANIZOVAO JE SEDELJKU U VRTU.
BILO JE PUNO LJUDI. DA BI SE ZAŠTITIO OD KOMARACA, DŽON JE ZAPALIO VATRU.
NADAM SE DA ĆE IH OVAJ DIM OTERATI I DA NAS NEĆE UZNEMIRAVATI.

I, ZAISTA, KOMARCI SE NISU PRIBLIŽAVALI GOSTIMA.
ROJ INSEKATA KOJI SU IPAK BILI SMELIJI, ODMAH JE ZAVRŠIO NA LOMAČI!
U ZORU, KAD JE SLAMA POTPUNO IZGORELA, DESILO SE NEŠTO ŠTO MENI IZGLEDA VEOMA ČUDNO.
HILJADE I HILJADE KOMARACA SJATILO SE NA FARMU. LIČILO JE TO NA ONAJ STARI HIČKOKOV FILM „PTICE“.
IZGLEDALO JE KAO DA SU ODLUČILI DA SE OSVETE DŽONSU. NAPALI SU GA.
SPASAO SE TAKO ŠTO SE BACIO U JEDNU BARU... KOMARCI SU SE UDALJILI TEK POSLE NEKOLIKO SATI.

UKRATKO, ZAVRŠETAK JE BIO SLIČAN ONOM IZ ŠALJIVIH PRIČA. ŽRTVA INSEKATA SKLONILA SE U BARU.
NE VERUJEM DA JE DŽONSU TO LIČILO NA ŠALU...
...JER JOŠ JE U BOLNICI. IZUJEDAN JE JEDNO DESETAK PUTA.
NI MENI TO NE LIČI NA ŠALU.
RGHHRR...
ZNAČI, U PITANJU JE "POBUNA KOMARACA". ALI ŠTA JE ISTINA U TOJ PRIČI KOJA ZVUČI TAKO NEVEROVATNO?
SA NAMA JE U STUDIJU PROFESOR RODŽERS, ENTOMOLOG. PROFESORE, DA LI SE STVARNO NEŠTO DEŠAVA ILI JE TO SVE PLOD MAŠTE.
JA LIČNO NE VERUJEM U NEKU „INTELIGENCIJU" KOMARACA.

ALI, ČINJENICA JE, DA SE NEŠTO DESILO. IZGLEDA DA SU NEKI OD TIH DVOKRILACA PRETRPELI ODREĐENU VRSTU MUTACIJE...
...SUPSTANCI PROTIV ZGRUŠAVANJA KRVI, KOJU ONI UBRIZGAVAJU PRILIKOM UBODA KAKO BI MOGLI DA SISAJU KRV. TO JE ONO ŠTO IZAZIVA KARAKTERISTIČAN SVRAB, SVIMA NAMA DOBRO POZNAT...
...MEĐUTIM, TE SUPSTANCE U NEKIM SLUČAJEVIMA MOGU DA IZAZOVU PRAVE ALERGIJE...
BAR U TRI SLUČAJA TE ALERGIJE SU BILE SMRTONOSNE. DOSAD SU REGISTROVANA TRI SMRTNA SLUČAJA USLED ANAFILAKTIČNOG ŠOKA...
TAJ PROCENAT JE PRILIČNO VISOK, DA NE KAŽEM ZABRINJAVAJUĆI. NAMEĆE SE ZAKLJUČAK DA JE TOKSIČNO DEJSTVO TE SUPSTANCE PROTIV ZGRUŠAVANJA KRVI ZNATNO POVEĆANO.
POD PRETPOSTAVKOM DA JE TAKO: ŠTA BI MOGLO DA BUDE UZROK TE MUTACIJE, PROFESORE?

UZROK? TO NIJE LAKO REĆI. MUTACIJE OBIČNO NASTAJU U CILJU PRILAGOĐAVANJA SREDINI...
...I REALIZUJU SE U VEOMA DUGIM VREMENSKIM PERIODIMA. NIKAKO U TOKU NEKOLIKO NEDELJA ILI MESECI... IZGLEDA DA JE OVAJ TIP KOMARACA NAPRAVIO OGROMAN EVOLUTIVNI SKOK...
...KOJI BI, U NORMALNIM OKOLNOSTIMA, ZAHTEVAO NAJMANJE DESET HILJADA GODINA.
DESET HILJADA GODINA...
HVALA, PROFESORE RODŽERS. A SAD, PRELAZIMO NA DRUGE VESTI.
DESET HILJADA GODINA. ZAŠTO ME JE TA REČENICA POSEBNO IMPRESIONIRALA?

DESET HILJADA GODINA... STO VEKOVA... NE, TO NIŠTA NE ZNAČI.
NO, PRE ILI KASNIJE, SETIĆU SE. SAD IDEM U SOBU DA MALO ODSPAVAM.
KOMORA!
SAD SAM SE SETIO! VREMENSKA KOMORA!
U NJOJ JE, U IZVESNOM SMISLU, PROTEKLO DESET HILJADA GODINA... I KO ZNA DA LI...
OH, PA DA! PRVA SMRT OD UJEDA KOMARCA DESILA SE U MIT-U!

MOŽDA JE... MOŽDA JE JEDAN KOMARAC OSTAO ZAROBLJEN U UREĐAJU PA JE PRETRPEO MUTACIJU...
...A ON JU JE POSLE, RAZMNOŽAVANJEM, GENETSKI PRENEO NA OSTALE KOMARCE.
DEJVID SILVER JE VEROVATNO TO BIO PRIMETIO ALI KOMARCI SU GA SPREČILI DA OTKRIJE ONO ŠTO JE SAZNAO.
HM...
RAZMIŠLJAM O MORU GLUPOSTI. TO BI ZNAČILO DA TI INSEKTI POSEDUJU IZVESTAN OBLIK INTELIGENCIJE...
...PA ČAK I NEKU ORGANIZACIONU FORMU... KAO DA PRIPREMAJU NEKI PRECIZAN PLAN PA SE PLAŠE DA IH NEKO NE OSUJETI PRI NJEGOVOM OSTVARIVANJU.

NE, NE, VIDI SE DA SAM UMORAN. POČEO SAM DA RAZMIŠLJAM O VEOMA ČUDNIM STVARIMA.
IPAK, MORAM IMATI U VIDU DA SU SE SVE MOJE NEVEROVATNE PRETPOSTAVKE OSTVARILE... ŠTA BI KOMARCIMA SMETALO DA NEKO DA ZNAK ZA UZBUNU.
MOŽDA SMERAJU DA IZVEDU JEDINSTVEN I NEOČEKIVAN NAPAD?

A ZAŠTO? DA SLUČAJNO NE ŽELE DA NAM ZAPLENE AUTOMOBILE? ILI TELEVIZORE?
MOŽDA ŽELE DA ZAPOČNU ATOMSKI RAT?
NE, MARTI, TI SI PROŽIVEO NEKOLIKO PUSTOLOVINA KOJE LIČE NA NAUČNU FANTASTIKU, ALI SI PREVIŠE ČITAO O NJOJ.
JOŠ MALO PA ĆEŠ POČETI DA STRAHUJEŠ OD TOGA DA TE KOMARCI **VREBAJU...**
...ZATO ŠTO SI OTKRIO NJIHOV PLAN...
...I DA ĆE SAD POKUŠATI DA TE UBIJU MOŽDA IZ **MITRALJEZA.**
!

ŠTO MU GROMOVA!
RGHRRRR!
SKLONI SE, JAVA!
FFFFTTT!

OH! NIŠTA IM NE ŠKODI!
POTPUNO SU OTPORNI!
ZZZ
MOŽDA ĆU MOĆI NEŠTO DA URADIM...

ZZAP!
ZZAP!
ZAUSTAVIO IH JE! PIŠTOLJ SA ZRACIMA IH JE ZAUSTAVIO!
ZZAP!
ZZAP!
TUMP!
TUMP!

ROJ JE SAVLADAN. ONO MALO PREŽIVELIH KOMARACA...
...POJURILI SU NAPOLJE KROZ PROZOR...
...I IZGUBILI SU SE MEĐU OBLAKODERIMA.
PROKLETI BILI! IZUJEDALI SU ME NAJMANJE DVADESET PUTA.
NADAM SE DA NIJEDAN OD NJIH NIJE BIO MUTANT JER, U PROTIVNOM...

NE, MISLIM DA NIJE. ANAFILAKTIČKI ŠOK DELUJE SKORO TRENUTNO.
JAVA, TI NE ZNAŠ ŠTA SAM POMISLIO KAD SU NAS NAPALI... ALI BILO JE TO...
...KAO DA SU MI PROČITALI MISLI. KAO DA SU STVARNO U MENI VIDELI OPASNOG NEPRIJATELJA.
MOŽDA JE TO SLUČAJNOST, A MOŽDA SE RADI O **JEDNOJ PROMIŠLJENOJ AKCIJI.**
U TOM SLUČAJU, **PONOVO ĆE NAPASTI!** POMOZI MI, JAVA!

MA KAKO BESMISLENO TO MOGLO IZGLEDATI, NE ŽELIM DA SE IZLAŽEM OPASNOSTIMA.
MORAMO ZATVORITI SVAKU PUKOTINU, ODŽAK, ŠUPLJINE NA PROZORIMA...
POSTAVIĆEMO MREŽE I PREKO OTVORA ZA KLIMATIZACIJU.
SAMO TAKO ĆU MOĆI MIRNO DA SPAVAM.
NEKOLIKO ČASOVA DVA PRIJATELJA SU IZGRAĐIVALA ODBRAMBENI SISTEM.

ZATIM...
IDEM NA SPAVANJE. NEMAŠ POJMA KAKO SE OSEĆAM GLUPO.
RGHRR!
NO, AKO JE ONO ZAISTA BIO UNAPRED SMIŠLJEN NAPAD, NEŠTO ĆE SE DESITI... TADA ĆEMO MOĆI DA UTVRDIMO DA LI SAM LUD ILI JE SVE STVARNO ONAKVO KAO ŠTO SAM MISLIO.
VREME JE VEDRO. ALI, IZNAD VAŠINGTON NJUSA OBRAZOVAO SE JEDAN CRNI OBLAK.

STOTINE HILJADA, MILIONI KOMARACA...IZGLEDALO JE DA SAMO ČEKAJU NALOG.
ZGHRRR

RGGGGHH
HHRRRR!
ŠTA JE, JAVA?
ZA IME SVETA!
OVO JE OPSADA!
DA...PRAVA OPSADA!

"OPSADA KOJA MI LIČI NA UVOD U JEDNU NERAVNOPRAVNU BORBU."
"...JER JEDNA STRANA „ZNA" ŠTA DRUGA MISLI!"
"MOŽE LI KOMARAC, ZAROBLJEN U UREĐAJU KOJI SIMULIRA DEJSTVO VREMENA NA NEŽIVU MATERIJU..."
"...DA PRETRPI MUTACIJU KOJA ĆE GA DOVESTI U STANJE U KOJE BI GA DOVELE EVOLUCIJE NAKON DESET HILJADA GODINA..."
"PA ZATIM GENETSKI DA PRENESE NOVE KARAKTERISTIKE MILIONIMA DRUGIH KOMARACA?"
„A PRE SVEGA, MOGU LI INSEKTI DA SE ORGANIZUJU KAO DA POSEDUJU STVARNU INTELIGENCIJU I UBIJAJU ONOG KO JE OTKRIO NJIHOVU TAJNU?"

TO JE STVARNOST U KOJU MARTI MISTERIJA NIJE HTEO DA VERUJE ALI, S NJOM SE SAD SUOČAVAO SVE DO KRAJNJIH POSLEDICA.
STO MU GROMOVA!
KAD BISMO IZAŠLI ODAVDE, BILI BISMO GOTOVI.
POZOVIMO POMOĆ. IAKO SU IMUNI PREMA NORMALNIM INSEKTICIDIMA, VATRA I DIM ĆE IH RASTERATI!

RRRING! RRRING!
?
MARTI MISTERIJA...
MARTI... POMOZI MI, MOLIM TE. POMOZI MI...
DIJANA! ŠTA SE DEŠAVA?
STRAŠNO... KOMARCI...

KOMARCI?
NOĆAS... UŠLI SU U KUĆU... LIČILO JE TO... LIČILO JE NA **OBLAK**...
...NAPALI SU MOJU PRIJATELJICU EN ...ONA JE...
OH... UŽASNO! POTPUNO JE UNAKAŽENA!
PROKLETSTVO

A KAKO SI TI, DIJANA? DA LI SU I TEBE...
NISU!
NIJEDAN ME NIJE UJEO! KAO DA SU ODLUČILI DA ME NE NAPADNU... ALI...
...TU SU OKO KUĆE... BOJIM SE DA IZAĐEM...
...ODMAH...ODMAH POLAZIM ZA KEJP KOD.
TO JE PETSTO KILOMETARA.. BIĆE MI POTREBNA CELA NOĆ.

POZOVI HITNU POMOĆ, IZVESTI POLICIJU A, NAJVAŽNIJE OD SVEGA, ZAKLJUČAJ SE U KUĆU I ZATVORI SVE PUKOTINE.
STO MU GROMOVA!
KLIK!
SVE JE BILO TAČNO! APSOLUTNO TAČNO! TE ŽIVOTINJE SU NAUČILE DA MISLE...
...USPELE SU DA PRONAĐU RAZLOG DA BIH IZAŠAO IZ KUĆE. JA...
...POKUŠAĆU DA SE ZAŠTITIM ...MADA SE PLAŠIM DA IH JE SUVIŠE...
AKO USPEM DA DOĐEM DO KOLA, NEKO VREME ĆU BITI MIRAN. PROZORE ĆU DRŽATI ZATVORENE, A KLIMATIZACIJU ĆU UKLJUČITI DO MAKSIMUMA.

VATRA ĆE IH DRŽATI NA ODSTOJANJU. BAREM SE NADAM.
RGHRR
NE! NE VREDI DA SE OBOJICA IZLAŽEMO OPASNOSTI... IMAM UTISAK DA JE U PITANJU NEŠTO LIČNO.
R-GHH
DOBRO.. TI SI STVARNO PRIJATELJ, JAVA.
NAPRAVI JOŠ JEDNU BAKLJU, PA IZLAZIMO.

KLAK
NAPRED!

VMS 28

?
?
OTIŠLI SU!
U AUTOMOBIL!..BRZO!

TLAK!
SAMO TRENUTAK!
PRAZAN JE!
ZA TRENUTAK SAM SE UPLAŠIO DA...
HAJDE... KREĆEMO!

VROOOM!
NIKAKO NE MOGU DA SHVATIM.
IZGLEDA DA SU NA SVE MOGUĆE NAČINE ŽELELI DA NAS IZVUKU IZ KUĆE... A SAD... PUSTILI SU NAS DA MIRNO IZAĐEMO.
STORK ST.
DIXIE ST.
MOŽDA ŽELE DA STIGNEM U KEJP KOD... ALI ZAŠTO? ŠTA JE TAMO?

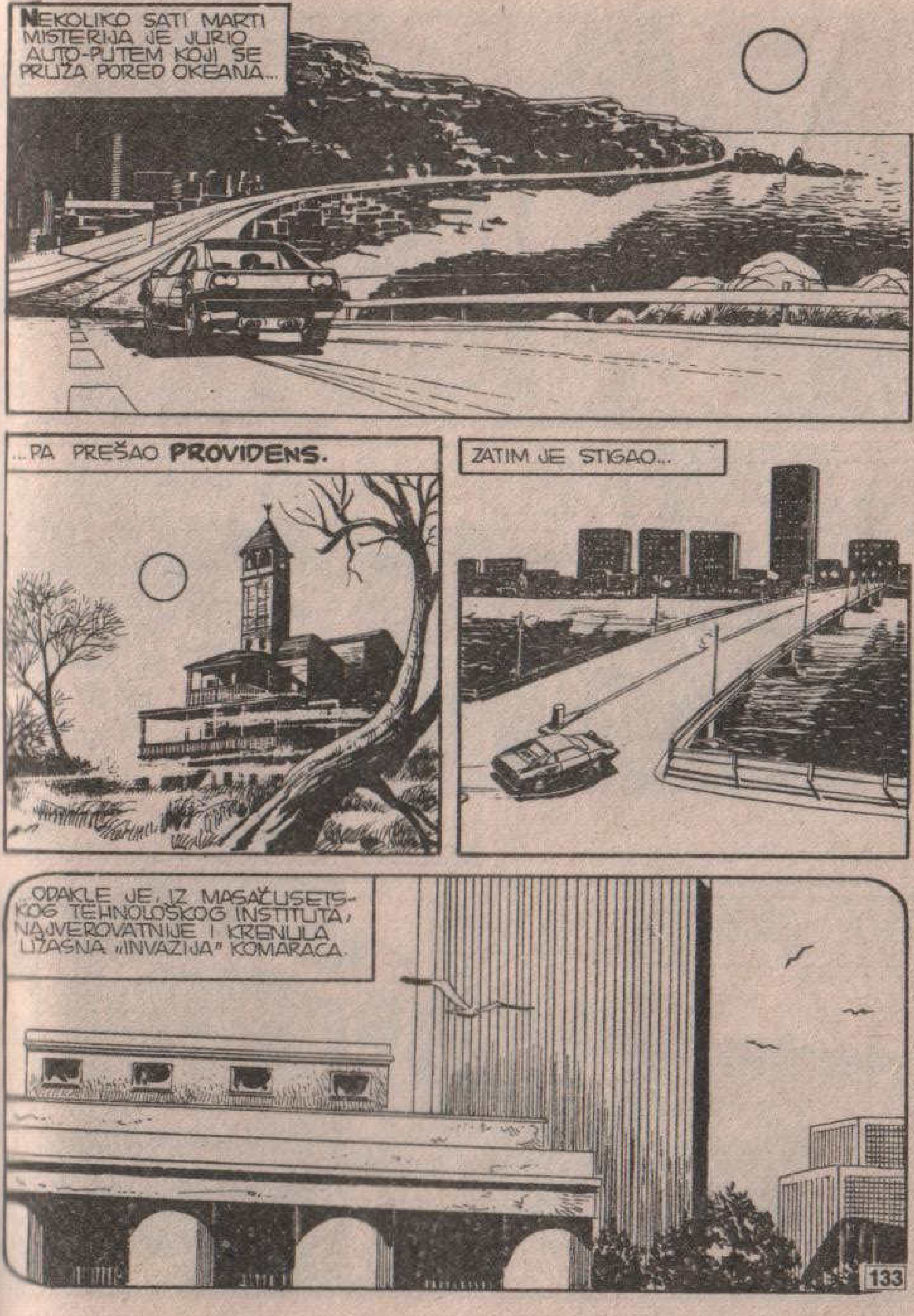
NEKOLIKO SATI MARTI MISTERIJA JE JURIO AUTO-PUTEM KOJI SE PRUŽA PORED OKEANA...
...PA PREŠAO **PROVIDENS.**
ZATIM JE STIGAO...
...ODAKLE JE, IZ MASAČUSETS-KOG TEHNOLOŠKOG INSTITUTA, NAJVEROVATNIJE I KRENULA UŽASNA »INVAZIJA« KOMARACA.

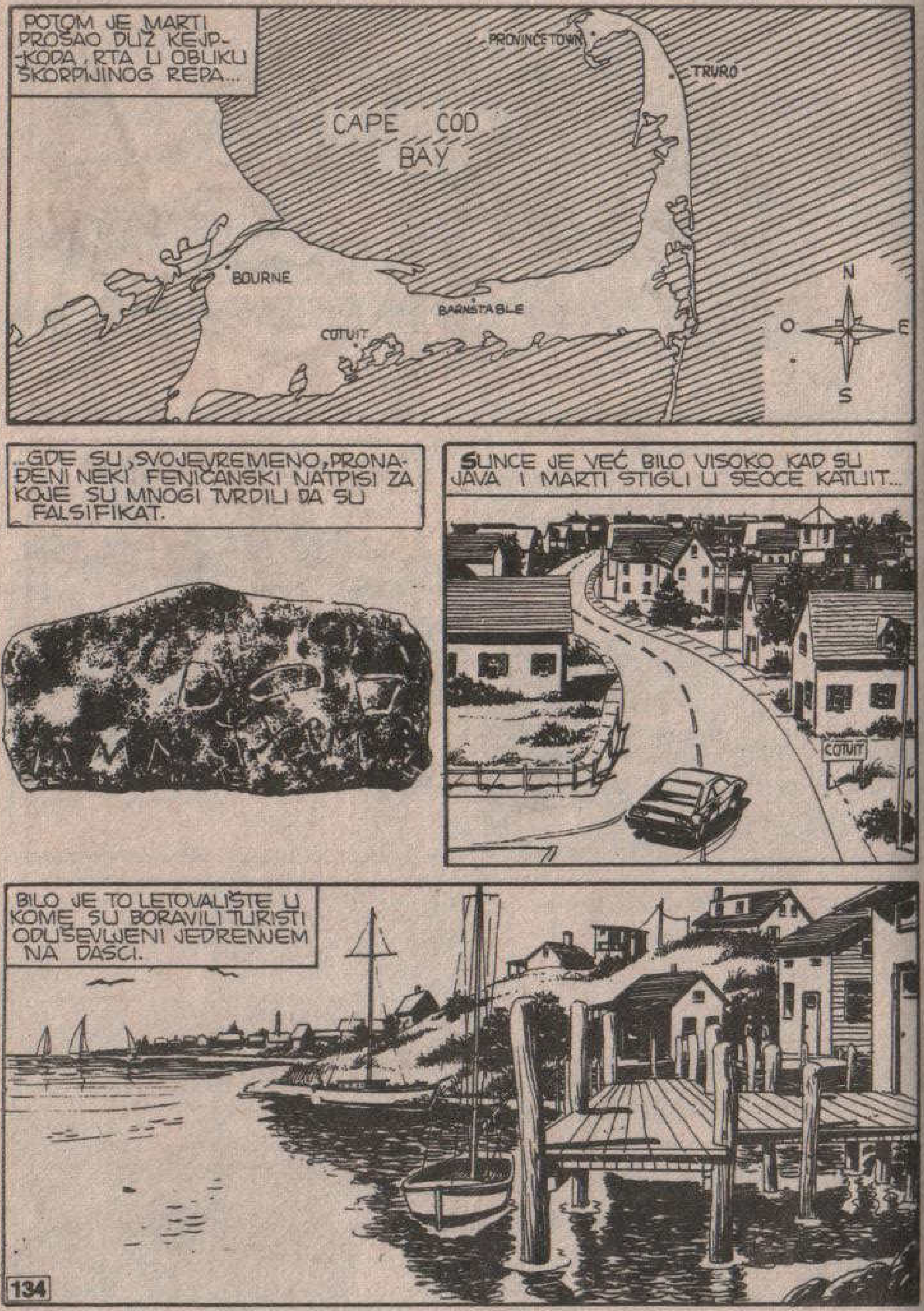
POTOM JE MARTI PROŠAO DUŽ KEJP-KODA, RTA U OBLIKU ŠKORPIJINOG REPA...
PROVINCETOWN
TRURO
CAPE COD BAY
BOURNE
BARNSTABLE
COTUIT
N
O
E
S
..GDE SU, SVOJEVREMENO, PRONAĐENI NEKI FENIČANSKI NATPISI ZA KOJE SU MNOGI TVRDILI DA SU FALSIFIKAT.
SUNCE JE VEĆ BILO VISOKO KAD SU JAVA I MARTI STIGLI U SEOCE KATUIT...
COTUIT
BILO JE TO LETOVALIŠTE U KOME SU BORAVILI TURISTI ODUŠEVLJENI JEDRENJEM NA DASCI.

STIGLI SMO. A SAD TREBA DA PRONAĐEMO KUĆU...KAO I U SVIM SLIČNIM SELIMA, KUĆE LIČE JEDNA NA DRUGU PA ADRESA SLABO MOŽE DA POMOGNE.
HMGR.! RGHHRRR.!
POLICE
HMM...
DA. MOŽDA ĆE NAJBOLJE BITI DA PRATIMO POLICAJCE SVE SE PLAŠIM DA SU ZAUZETI ONIM ŠTO SE NOĆAS DESILO.

KAKO SE OSEĆATE?
JA...
!
MARTI!

OH, MARTI... MARTI...
HM...
PRETPOSTAVLJAM DA STE VI VERENIK OVE DEVOJKE. DOBRO JE ŠTO STE DOŠLI.
U ŠOKU JE... I JA JE SAVRŠENO RAZUMEM.
DESILO JOJ SE NEŠTO SLIČNO ONOME O ČEMU JE ONAJ SELJAK PRIČAO NA TELEVIZIJI! KOMARCI SU POLUDELI!
BILO IH JE... BILO IH JE NA HILJADE...
...ULETELI SU IZNENADA... KROZ PROZOR, KROZ DIMNJAK, KROZ SVE PUKOTINE...

»POTPUNO SU PREKRILI MOJU PRIJATELJICU... NEKOLIKO MINUTA ČULA SAM JE KAKO JAUČE... ZATIM... ZATIM JE UĆUTALA... BILA JE MRTVA.
MRTVA, SHVATAŠ LI? SVA IZUJEDANA... JA...
NIKAKO NE SHVATAM ZAŠTO SU MENE POŠTEDELI! MENE NIJEDNOM NISU UJELI.
HMM...
A ZATIM?... REKLA SI DA SU TU OKO KUĆE?
DA...
...ALI, ČIM SAM ZAVRŠILA TELEFONSKI RAZGOVOR S TOBOM, IZNENADA SU OTIŠLI.

KAO DA SU SE SMIRILI! ČIM SU SAZNALI DA TI DOLAZIŠ. STRAH ME JE, MARTI.
MARTI!
SAD SE SEĆAM! VI STE MARTI MISTERIJA, ONAJ NAUČNIK KOJI SE BAVI NEOBJAŠNJIVIM ČINJENICAMA.
SLUŠAJTE... DA VI, SLUČAJNO, NEMATE NEKE VEZE SA OVIM INSEKTIMA?
JA...
NE... NE VERUJEM...
U REDU. UTOLIKO BOLJE ZA VAS. JA NE PODNOSIM NASTRANE LJUDE! ZNAJTE DA ĆU MOTRITI NA VAS.

ŠTO SE VAS TIČE, MIS LOMBARD, KAD SE MALO SMIRITE, DOĐITE U KOMESARIJAT RADI DAVANJA IZJAVE.
DO SKOROG VIĐENJA!
TRAS
ŠTO MU GROMOVA!
JESTE LI GA VIDELI? IZGLEDA DA MENE SMATRA KRIVIM ZA SVE ŠTO SE DESILO.
MADA, U IZVESNOM SMISLU, MOŽDA I JESAM...

KASNIJE...
...DIJANA, MARTI I JAVA SU SE PRESELILI U JEDAN OD MNOGOBROJNIH HOTELA U TOM KRAJU.
POKUŠAVALI SU DA SE PONAŠAJU KAO DA SE NIŠTA NIJE DESILO ALI BEZ VEĆEG USPEHA...
REČI MI ISTINU, MARTI... ŠTA OČEKUJEŠ?
NI JA NE ZNAM. IMAM UTISAK DA ĆE SE U SUMRAK NEŠTO DOGODITI.
KAD SUNCE ZAĐE, A KOMARCI IZAĐU DA TRAŽE HRANU, NEŠTO ĆE SE DOGODITI.

ČAK SAM SIGURAN DA BI NAS **ZAUSTAVILI** AKO BISMO POKUŠALI DA SE UDALJIMO ODAVDE.
ZATO NAM SAMO OSTAJE DA ČEKAMO. STRPLJIVO ČEKAMO...
SATI SU PROTICALI NEVEROVATNO SPORO...
...SVE DOK SUNCE NIJE POČELO DA ZALAZI IZA OSTRVA MARTA'S VAJN JARD.

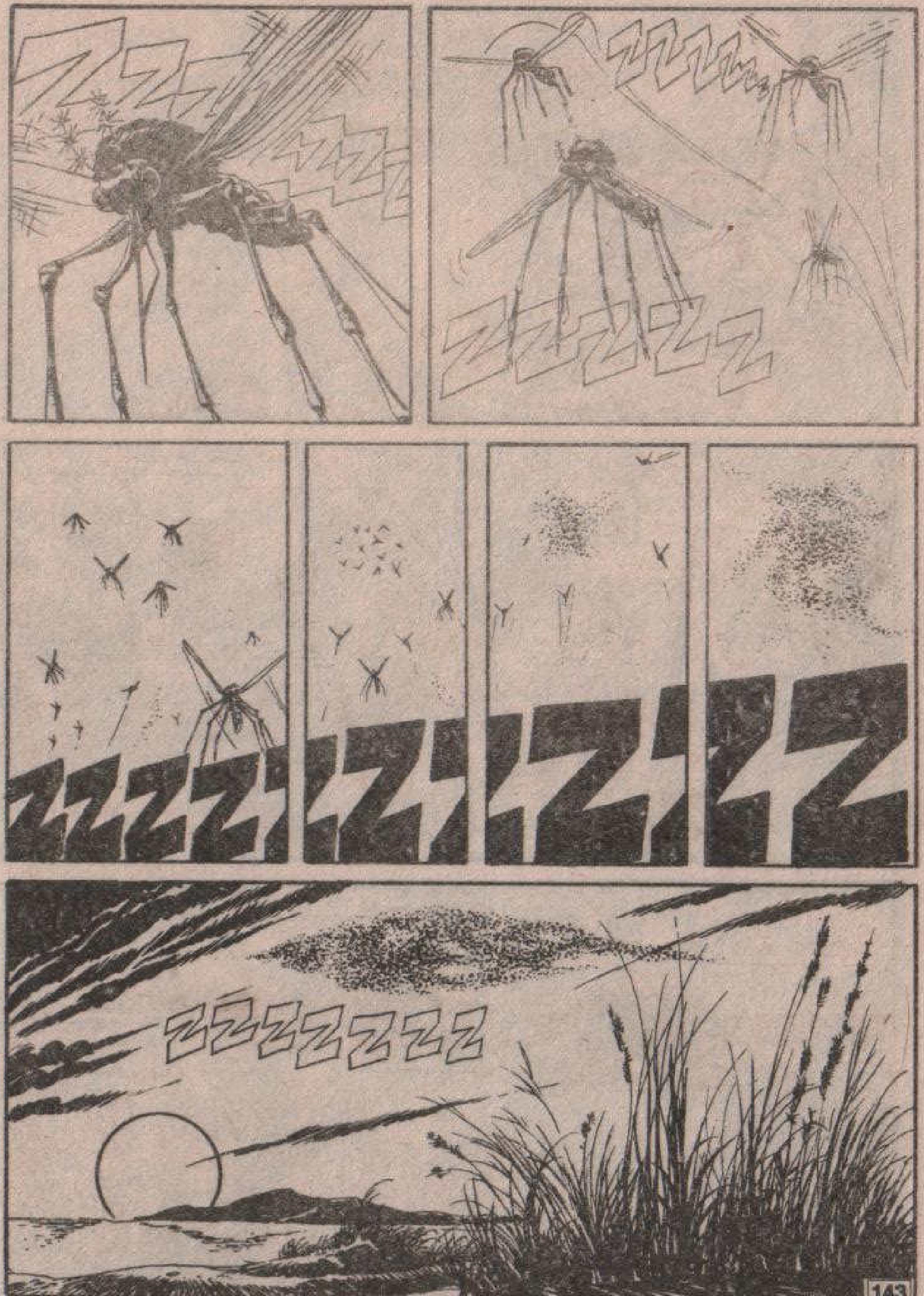
ZZZZ
ZZZZZZZ
ZZZZ
ZZZZZZZ

MARTI!
ZZZZZZZZZZ
TU SMO.
ČINI MI SE DA HOĆE DA IZA-ĐEM!

ZZZ
MARTI! U POMOĆ..
STO MU MUKA!

ČIM SAM UZEO PIŠTOLJ SA ZRACIMA, POČELI SU DA SE KOMEŠAJU IZGLEDA DA ŽELE DA IZAĐEM NENAORUŽAN.
ČIM JE MARTI ODLOŽIO ORUŽJE...
...KOMARCI SU SE UDALJILI OD DIJANE I NESTALI U SVOME SKLONIŠTU...
MORAM POĆI SAM. TI OBAVESTI JAVU.
DO VIĐENJA.
DO VIĐENJA, MARTI.
OH, KAKO ME JE STRAH.

ČIM JE MISTERIJA IZAŠAO...
...KOMARCI KAO DA SU SE RAZMAKLI DA GA PROPUSTE.
ZATIM SU KRENULI LETEĆI KORAK ISPRED NJEGA.
ZNAO SAM TO... ZNAO SAM.

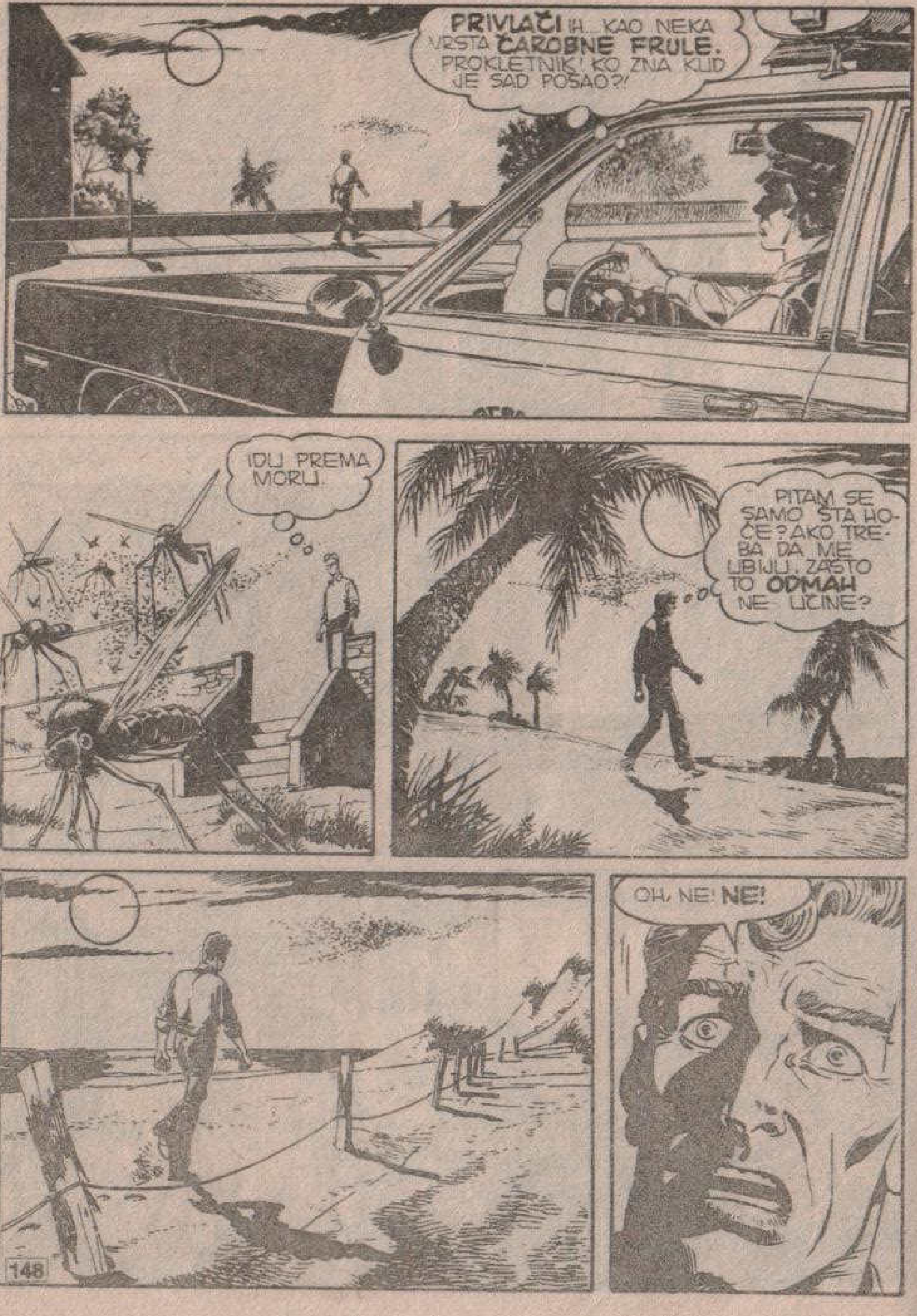
PRIVLAČI IH... KAO NEKA VRSTA ČAROBNE FRULE. PROKLETNIK! KO ZNA KUD JE SAD POŠAO?!
IDU PREMA MORU...
PITAM SE SAMO ŠTA HOĆE? AKO TREBA DA ME UBIJU, ZAŠTO TO ODMAH NE UČINE?
OH, NE! NE!

OVO JE PORUKA... PRAVA PORUKA UPUĆENA MENI.
LAGANIM KORACIMA MARTI MISTERIJA JE UŠAO MEĐU ROJ.
OBLAK GUST KAO MAGLA...
MEĐUTIM, NIJEDAN OD STOTINE HILJADA KOMARACA NIJE GA NI DOTAKAO.
HOĆE DA UĐEM OVO JE TRENUTAK OTKRIĆA.

SKRIIP!
ČIM JE MARTI OTVORIO VRATA, ROJ SE RAZDELIO.
ZATIM...
...IZ NJEGA SE IZDVOJIO **JEDAN JEDINI** KOMARAC.

NJEGOVO ZUJANJE JE IZGLEDALO JAČE OD ZUJANJA OSTALIH INSEKATA.
TOLIKO JE BILO JAKO DA JE ODJEKIVALO U SAMOM MOZGU.
KOMARAC JE NEKOLIKO PUTA OBLETEO OKO MARTINA.
ZATIM SE ZAVUKAO U KOLIBU.
SAD SU I OSTALI KOMARCI POČELI DA NAGONE MARTINA DA UĐE U MALU BARAKU.

SKRIIIP
TUUMP!
ZZZZ
ZZZ
EVO ŠTA SU HTELI: DVOBOJ! DVOBOJ IZMEĐU MENE I KOMARCA!
IZ NEKOG RAZLOGA KOJI NIKAD NEĆU SHVATITI, MENE SU ODABRA-LI.

ZZZZ
AHHHH!
PROLETEO MI JE TIK POREĐ UHA... LEPO SAM GA OSETIO.
MORAM PRONAĆI PREKIDAČ... MORAM...

NE!
ZUNK
ZZZZN
DO ĐA-VOLA!
ZZZZZ
ZZZZZZZ

SAD SAM SIGURAN DA JE OVO KOMARAC ČIJI JE UJED SMRTONO-SAN.
ILI JA, ILI ON... A POSLE ĆEMO DA VIDI-MO ŠTA ĆE SE DESITI.
SPAT!

OVAJ INSEKT NIJE KAO OSTALI... ON RASUĐUJE!
ZNA DA VREME RADI ZA NJEGA. AKO DOZVOLIM DA ZASPIM, TO ĆE MI BITI KRAJ. A VEĆ JEDNU NOĆ NISAM OKA SKLOPIO.
SAD IZGLEDA DA JE NESTAO. ALI OVDE IMA HILJADU SKROVIŠTA...
DOVOLJAN JE JEDAN MAJUŠNI UGAO... PUKOTINA IZMEĐU DVE DASKE... I MALO ČUDOVIŠTE MOŽE SATIMA DA BUDE SIGURNO...
...A MENE DOVODI DO LUDILA TIM PROKLETIM ZUJANJEM.

HMM...
MOŽDA, IPAK, POSTOJI NADA.

SAD SAM IZU-ZETNO RANJIV ALI SAMO ZA KRATKO...

ZZZZZZZZ
NIŠTA... NE MOGU DA GA VIDIM...
MASKA... ZATIM ĆU STAVITI MARAMICU NA USTA. TAKO ĆU MOĆI DA DIŠEM A ON NEĆE MOĆI DA UĐE.
SPASAO SAM SE... SPA...
NE!

NE! NE!
SPIT!
NIJE ME UJEO... ALI JE NAME-RAVAO.
NASTAVIĆE SE

U SLEDEĆEM BROJU

JOŠ JEDNA EKSPEDICIJA MARTIJA MISTERIJE. OVOG PUTA NA JETIJE KOJI SU SE U SUPROTNOM KUTKU NAŠE PLANETE NAMNOŽILI KAO SASKVAČI. TRAGAJTE I VI ZA NJIMA U EPIZODI

TAJNA JETIJA